



まちがもっと好きになる
まちづくりメディア

stad すたっと

北総エリアの
イベント情報
満載!



www.stad-tv.com 動画配信中!

無料

四街道“印”まちづくり大作戦!

Stadコラボレーション



すたっとセレクション

春だから、和カフェ

すたっと歩こう!

おいしさを巡る写真紀行!
～佐倉逸品名店会編～

2008 3・4月号

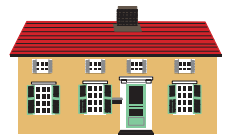

すたっと住宅チェック

第三話 床下の心配

住宅はいつも気候の変化にさらされています。

特に湿気のためやすい床下は、土台の腐食や基礎の劣化、シロアリなどの害虫など、普段なかなか見えないところで心配なことも多いと思います。

では、床下の変化はどこで見ぬけるかというと…

- ① 床を素足で歩くとフカフカするところがある。
- ② 畳のへりの部分に土のようなものがついている。
- ③ 押入れの下の段がカビ臭い。
- ④ 最近お近くで羽アリを見かけたりシロアリ工事をしたという話をきいた。

これらの家の変化をみつけたら専門の業者に点検をしてもらいましょう。

住宅は、長く住むために、しっかりとしたお手入れが必要になります。

私たち千葉住宅サービス社は、四十年にわたり千葉県住宅供給公社の住宅事業に携わり、新築・リフォームの両方の分野で豊富な経験と培ったノウハウで戸建、マンションに関わらず、お住まいのニーズに対応した、快適な住まいづくりに取り組んでいます。是非、ご相談下さい。

● リフォーム二覧 屋根・外壁

家を長持ちさせるためにも、台風などに備えるためにも外壁を見直しましょう。屋根の損傷や雨漏りは、スグ修理、葺き替えが必要です。壁のヒビ割れも注意が必要です。

内装・増改築

安全で、安心しかも快適に。生活動線を便利に、明るく清潔に。キッチン・お風呂・洗面・トイレの水周りリフォーム。バリアフリー対策、フローリング工事。間取り変更・増改築ご相談下さい。

外構・エクステリア

門扉とそのまわりは家の顔。家との調和を大切に住む方の構成を感じる外構・エクステリアプランをご提案いたします。補修もご相談下さい。

千葉県住宅供給公社とともに40余年 株式会社千葉住宅サービス社

本社 / 〒260-0014 千葉市中央区本千葉町13-1 本千葉ビル1F

0120-70-4341
ナオ スミヨイ

ホームページは ICASの家千葉 検索

- 一級建築士事務所 / 千葉県知事免許 1-01062256号
- 宅建業 / 千葉県知事免許 (10) 第2658号



すたっと美食倶楽部

第三回 房総ふれあい市場

三方向を海に囲まれた千葉県。波穏やかな東京湾は、海苔や貝類に恵まれ、黒潮があらう太平洋は、たくさんの魚類を育てています。そこで、今回は、花も豊かな房総半島の南端、館山の「房総ふれあい市場」をご紹介します。



菜のはな 千産千消にこだわったbuffeスタイルレストラン

佐倉インターから千葉を経由して館山自動車道を富浦インターへ。およそ70分ほどで房総半島の南端、館山市へ到着します。館山自動車道が開通するまでは非常に遠かった館山が近いところになりました。

その館山に「ロックシティ館山ショッピングセンター」が昨年誕生。今回ご紹介する「房総ふれあい市場」はその中にあります。

「房総ふれあい市場」には波奈グループ（早野商事株式会社）の「buffeレストラン菜のはな」、「地魚回転寿司 西岬港」（にしざきこう）、そして「漁師直販 西岬魚類」の三つのお店が営業しています。



漁師直販 西岬魚類 西岬地区は館山の最西端の海に突き出た地域。東京湾入り口にあるため、内海と外海の魚介類に恵まれ、美味しいと評判!漁師さんの直売でとても安い。お土産に最高です。

どのお店も、館山の新鮮な地魚を扱っており、「菜のはな」と「西岬港」で食べた魚を「西岬魚類」で購入することができます。

南房総は今が花盛り。近隣には、幾何学的なヨーロッパの庭園が楽しめるローズマリー公園や、南房パラダイスなどの観光スポットがあります。花と海の幸を楽しむに館山へ行ってみませんか。



おいしい海の幸がいっぱい

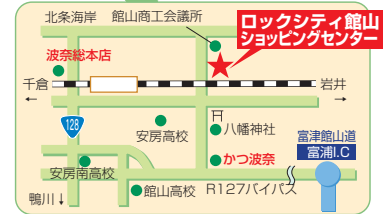

富津館山道富津IC～ロックシティ館山SCまで約10分

波奈グループ本部
早野商事株式会社
千葉市若葉区桜木6-19-75

TEL 043-232-0144

http://www.hana-group.co.jp



波奈グループの情報は
こちらから。





C O N T E N T S

すたつとセレクション 春だから、和カフェ。	4
stadコラボレーション 四街道「印」まちづくり大作戦!	6
いきいきライフ 酒々井人形劇団ばんばん	8
市民公益活動団体紹介 佐倉日蘭協会	9
エリア情報	10
季節のイベント情報	12
エコムーブメントin印旛・手賀沼	13
すたつと歩こう! おいしさを巡る写真紀行!~佐倉逸品名店会編~	14
まちの職人 ものづくり職人・椿 八郎さん	15
ユーカリEnjoy Style	16
成田チャンネル・エコエアポート~環境にやさしい空港を目指して~	18
印西チャンネル・印西市でイベント&グルメを満喫!	20
我が家のペット自慢!	21
読者プレゼント・編集後記	22

表紙写真「リサイクル帽子」

表紙に帽子の花が咲きました!よく見てみると牛乳パックで作られています。「まちの職人」で紹介した椿八郎さんの作品です。ものづくりの信念は、リサイクル。新しい材料を買い揃えるのではなく、あるもので作るのが「モットー、物を大切に作る心が息づいています。」「自分で作ったものは皆、大事に使うからね」と、微笑みながら話していました。

●本誌掲載の記事、写真の無断転載を禁じます。

まちづくりメディア「すたつと」Stad

「すたつと」は、まちづくりマガジンからまちづくりメディアへバージョンアップ!紙媒体とインターネットの融合によるメディアミックスを強化し、誌面と映像の充実をはかって、より皆さんに多くの地域情報をお届けできるように努めます。

すたつと「Stad」とは、オランダ語で「街」の意味。古くからオランダとの関わりが深く、蘭学のさかんな地であった佐倉市。歴史と文化の薫り高いこの街を始めとする北総地域に、メディアミックス(誌面と映像の融合)による新しいスタイルの地域情報誌をお届けしています。

「すたつと」は、人と人とのつながりを大切に地域の魅力を紹介。様々な分野で活動している方や地域のおすすめ品、地域のイベント情報など、本誌を手にとった皆様が自分たちの住む街を再発見し、故郷をもっと好きになってくれたら幸いです。

「すたつと」は、街を元気にするまちづくりメディアを目指します。



すたつとTVでは、地域情報を映像で配信!
www.stad-tv.com

「すたつと」はインターネット《パソコン&携帯電話》と連動しており、誌面から様々な楽しみ方を発信(提案)しています!

■すたつとチャンネル

すたつとの記事を映像化。皆さんのインタビューや活動の様子などを臨場感たっぷりに映像でお伝えしています。誌面と映像の両方で、すたつとをお楽しみ下さい。

【第1回まちづくりキャスター体験講座開講!】

1月に編集部主催による「まちづくりキャスター体験講座」が開かれました。講座では、まちづくりメディア「すたつと」制作過程における誌面作りのポイントや、実際に受講者がインタビュー等を体験しました。



自分達の映像を確認する参加者の皆さん

【すたつとサポーター募集!】

「まちづくりキャスター」として、地域情報を取材し記事を書くなど、誌面やWEBで一緒にまちづくりメディアを育てていける方を募集します。

(問) すたつと編集部

TEL.043-486-1101 (高千穂ネットワーク内)
FAX043-486-1102



Stad-tv channel guide

3・4月の番組案内

★内容は月替わりで更新します(毎月1日更新予定)★

stad-tv 1ch



四街道市のまちづくりで奮闘している皆さんをご紹介します。

stad-tv 2ch



人形劇団「ばんばん」の公演と、メンバーのインタビューをお届けします。

stad-tv 3ch



佐倉日蘭協会主催の講演会と会員の皆さんにお話を伺いました。

stad-tv 4ch



佐倉おいしさ巡りの旅をご紹介します!ら〜ばんねつ(千葉ニュータウンケーブルテレビ)でも放送。

※4月10日配信予定

stad-tv 5ch



ものづくり職人、椿八郎さんのおもちゃ作りをご覧ください。

stad-tv 6ch



我が家のペット自慢!可愛いペットをご紹介します。

三芳家(みよしや)

成田山参道で甘味処を始めて約10年。賑わう参道の喧騒をしばし忘れる隠れ家的な存在。参道から脇の小道へと足を運ぶと、素晴らしいロケーションと店の佇まいが目飛び込んできます。竹林、野点傘、池...和の風情を十分に堪能しながら、味わい深いこだわりの和スイーツに舌鼓を打ちたい。



◀ 敷地内を彩る花や実が季節の情感を演出し盛り立てます。



白玉あずき・お茶・漬物付 ¥630

使用しているあずきは丹波産の大納言をゆっくりと丁寧に炊き上げたもの。あずきファンに好評の食べ応えのある逸品です。

抹茶・冷抹茶・お菓子付 ¥525

ほんのり甘味が口に広がる彩りも美しい京都の宇治茶を使用した抹茶、成田山のお不動様にちなんで作られた三芳家オリジナルの不動豆、地元・米屋の羊羹がセット。2月中旬から3月末(予定)までは、雑祭シーズン限定の自家製さくら餅が登場します。

※甘味にプラス¥315で、飲み物(抹茶・コーヒー・りんごジュース他、全7種類から選択)を付けてセットにできます。



【三芳家】成田市仲町386-2
TEL.0476-22-2147 水曜日定休(1、5、9月を除く)



和カフェ。

情が日本人の心に染みます。

おすすめの甘味処をご紹介します。和の心と一緒に召し上がれ。

【天名家】
印旛郡栄町安食台2-26-11
TEL.0476-95-4143
不定休



天名家(あまなや)

栄町に店を構えて22年。ご夫婦二人三脚で営んできた地域に愛されている和菓子処。店内に足を踏み入れた途端、和菓子の甘い香りに包まれます。商品は学生でも買えるようにと、創業当時とはほぼ同価格で販売。ご夫婦の人柄の良さが親しまれる理由でもあり、訪れたお客さんとの会話が弾む店です。地域の個店ならではの温かい雰囲気に触れてみませんか。



▲笑顔が絶えない大西さんご夫婦。
◀ 店内には約10席の喫茶スペースがあります。



上生菓子各種

上生菓子は常時4種類用意。上・紅梅(¥136)、右・黄味しぐれ(¥105)、左・うきすかこのこ(¥105)。彩り豊かな上生菓子は春の息吹を運んでくれます。



桜餅 ¥115 桜まんじゅう ¥105

春の和菓子の代表格、桜餅は3月末までの期間限定販売。塩漬けした桜の花が美しい桜まんじゅうは、通年販売しています。



いちご大福 ¥125

シーズン中は一番人気のいちご大福。いちごは千葉県産のとちおとめを使用。あんこいちごの抜群の相性をお楽しみ下さい。4月初旬までの期間限定販売。

日々の喧騒を忘れる、癒しのひととき... 和テイスト溢れる空間で、極上のイタリアンを堪能しませんか



Lunch set ¥2,000~

・食前酒 ・スープ(選替わり)
・サラダ
・メインとデザートはお選びください
【メイン】パスタor気まぐれプレートorサンドウィッチorピザ
【デザート】季節のケーキorガトーショコラorベイクドチーズケーキなど...
・コーヒーor紅茶



Cake set ¥900~

・お好きなデザートとドリンクをお選びください

※予約のLunchコースもご利用しています。
前日の16時までにご連絡ください。
※Dinnerのみ事前連絡が必要になります。
※当日16時までにご連絡ください。

山嵐花の詳細情報は、QRコードでGET! →



※スタッフ募集中!
お気軽にお問い合わせください。

山の上のレストラン

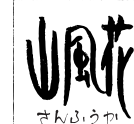

佐倉市臼井台208-2
TEL/FAX 043-461-3004
定休日/月曜日・第2、第4火曜日
Tea time 11:30~16:30 (LO/16:00)
Lunch(土日祝を除く平日) 11:30~14:00 (LO)
Brunch(休日) 11:30~16:30 (LO/15:30)
Dinner 18:00~20:00 (LO)





◀▼ちりめんや和紙の手づくり雛人形が店先でお客様を迎えます。



手づくり工房さくら

佐倉市の旧城下町、新町通りにある明治時代の商家を利用したお休み処。喫茶だけでなく、市内近郊の作家たちによる作品の販売も行っています。また、ガラス戸や廊下、障子、階段など、随所に当時の生活様式や匠の技を見ることができるのも見所です。歴史を感じる佇まいの中でつろぎの時間を過ごしませんか。

ケーキセット ¥600

人気のケーキセットは、バークドチーズケーキとリングタルトの2種類。飲み物(コーヒーまたは紅茶)付きのセットで頂くことができます。4月には、手づくり工房さくら特製オリジナルケーキも登場する予定。また、毎月10日と第2・4土曜日には手打ちそばの販売(¥600)も行っています!



リングタルトは、温かい肉厚のリングがたっぷり!



手づくり品の展示・販売

和紙、ちりめん、トールペイント、竹芸、陶芸、手織りなど、幅広い内容の手づくり品が賑やかに並び展示・販売されています。ストラップ、根付、コースター、小物入れ、布草履など、日常品として活用できる和風小物が多く取り揃えられています。佐倉を訪れた思い出にいかがですか。



階段の造りも必見!



【手づくり工房さくら】
佐倉市新町223
TEL.043-486-3352
月・火曜日定休

Stad Selection*

春だから、

桜の花咲くころは、和の風
情緒溢れる季節だからこそ、楽しみたい「すたっと」お

いのはな亭

桜の名所として知られる亥鼻公園の敷地内にあるお休み処「いのはな亭」。鎌倉時代に千葉氏が居を構えた亥鼻城(千葉城)を偲ぶ郷土博物館を始め、春には約100本のソメイヨシノを愛でながらお茶を楽しむことができます。3月末から4月初旬に「千葉城さくら祭り」を開催、桜のライトアップが行われる他、茶会やおしるこの無料配布などの催しも予定されています。

【いのはな亭】千葉市中央区亥鼻1亥鼻公園内
TEL.043-224-7428 年中無休(年末年始を除く)



いのはな団子 ¥350

名物のいのはな団子は、みたらし・あんこの2種類。単品の皿団子と抹茶付きのセット(¥500)があります。



※亥鼻城(千葉城)と桜のライトアップ
【3月28日(金)~4月6日(日)】

数に限りがございますので、ご来店前にご予約をお勧めします。

一個 75円税別

眞匠 菜花の里

0476-23-3044

〒286-0022 成田市寺台260番地
■営業時間 ■午前9時半~午後5時 ■年中無休 ぜひご覧ください! 詳細はこちら

眞匠 菜花の里

私達の願い、
世界中でたった一人のあなたの為に
真心込めてつくりました
あなたに食べてほしい一心で...

stard
すたっと
TV

ふきのとう、筍など春の息吹を感じる楽しい膳。歓迎迎会にピッタリです。

要ご予約 祝い膳 3,150円

鮭・海鮮料理

波奈

四街道店

四街道市大白桜ヶ丘38-1
043-420-3987

感動の手渡し

早野商事株式会社
波奈グループ
http://www.hana-group.co.jp



Stad コラボレーション「四街道印」まちづくり大作戦!

大型店舗の移転に伴い、大きく姿を変える四街道駅前のメインストリート。商店と行政、市民団体が手を携え、活性化への取り組みをスタートさせました。その一環として3月30日から約1ヶ月「サクラソウまつり」を開催。市民協働の取り組み「四街道」印「まちづくり大作戦」を取材しました。

大日中央商店会会長

岡林 寛さん

四街道駅前メインストリートに面した大日中央商店会は、元々大型店舗の誕生とともに形成されてきた経緯があり、大型店舗が移転した事で空洞化が発生、人の流れも変わりシャッターを閉める店が目立つようになりました。現状打開の為、一商店会だけでは

く、他商店会とも連携を強化した事が、現在の「四街道」印「まちづくり大作戦!」の取り組みに発展しています。四街道ブランドを掘り下げる意図で、事業名に「印」の文字を引用。「サクラソウまつり」では、精力的に活動を行っている市民団体「四街道サクラソウの会」の協力を頂き、会員と子ども達が栽培したサクラソウを商店前に展示。市の花を広めるとともに、駅前から商店街への人の流れを作り、花を通じた市民との交流に期待しています。



岡林 寛さん

また、人気の「四街道よさこい道」も同時開催。イベントを市民に楽しんで頂く事で、皆がまちづくりに目覚める契機にしていきたい。商店街は本来、店主と消費者のさんざんの場であると考えます。その為にも歩道の環境整備は重要。コミュニケーションは、安心・安全の上に成立するもの。美しい環境の

中に人々が集い、店主の意識も変えていきながら、多様化するニーズに行政、市民団体と連携をはかりながら、先輩達が築いてきた四街道市を守り活性化に導きたい。

「めぐみや」店主

谷嶋みなさん

大日桜ヶ丘の自宅でパン製造販売店「めぐみや」を営む谷嶋さん。生産者と消費者の顔の見える関係が魅力的な店です。

めぐみやでは、お客様のアイデアを生かした商品を多く販売。「パンの中に板チョコを入れてほしい」「レンコンを使ったパンが欲しい」「やきそばとやきそばパン、両方の味を楽しみたい」等、消費者のリクエストに耳を傾け、谷嶋さん流にアレンジされた商品が誕生します。

中には、アイデアを出した子どもの名前を商品名に飾るパンも登場。「お客さんが創る店ですね」と谷嶋さんは笑います。

かつて四街道の商店街も同様で、人々とのふれあいがあり、活気に満ちていたと当時の記憶を辿ります。表通りが寂しいと、住宅街で営む店にも消費者の足は遠のく。



谷嶋 みなさん

干菓の落花生と小千谷(新潟)の柿の種
うまい! 金親の柿の種

370g 830円 180g 420円

(有)金親商事
かね おや
四街道市四街道1-15-14
Tel.043-422-2956
うまさのヒミツは▶

ミネラル、摂ってますか?
Super Mineral Water
超ミネラルウォーター

土壌や海洋水の素となる純粋な微量元素を特殊な製法で抽出・イオン化した体にやさしい代用補充ミネラル水溶液です。水で薄めてお飲み下さい。

2ℓ(1本) 10,500円

<http://senrikikai.com>

お問い合わせ
有限会社 **パラサイト**
Tel 03-5765-8310
東京都港区芝浦3-14-12
トーションフェニックス田町901

参加しませんか? **若葉会の巡礼ツアー** (4~6月)

若葉会はどなたでも参加できる巡礼ツアーを行っております。定期的に何回かに分けてめぐりますので、自然とお友達ができるツアーです。

○四国遍路の旅
三回コースの一回目 四月八日(火)~四月十二日(土)まで、二回目 九月、三回目平成二十一年四月実施

○最上三十三観音めぐり
ご開帳の年六月二十九日(印)~七月三日(木)五日間にて羽黒山やさくらんぼ狩りも含まれます

○西国三十三観音めぐり
五月二十一日(木)~五月二十四日(土)まで二回目 十二月、三回目平成二十一年五月

資料のお申し込みは:
若葉会千葉事務局
TEL 043-422-0406
担当 本田 洋子

※「お一人様でも参加できます」
主催(有)エムケーオー 埼玉県登録旅行業第二種826号 (株)ラベルジャルコ 代理業11059号



関根 登志夫さん

「四街道よさこい道」実行委員長

関根登志夫さん

市内約10団体のよさこいチームの代表を

今回の取り組みに参加した事で、市職員に対するイメージも一転したと語る谷嶋さん。協働によるまちづくりの収穫と喜びは大きく、今後はより多くの市民の皆さんと情報を共有しながら、継続していく事を願っています。



「クラフト体験教室」も開催しています。

また、視覚障害

者を家族に持つ谷嶋さんは、健常者も障害者も隔たりのない社会を切望、障害者を持つ人達が働く事のできる空き店舗活用を提案中です。盲学校や養護学校等の福祉施設が多い市だからこそ、障害者が積極的に社会参加できるまちづくりの必要性を訴えます。

務める関根さんは、よさこいを通じたまちづくりの考案者です。4年前から協力団体とイベント「四街道よさこい道」を開催。今春は「サクラソウまつり」と同時開催で、賑わいを演出します。

数年前、子どもから大人までが勢いよく踊るロックソランを目にしたのが発端。年齢層に偏りがなく、誰もが参加できるよさこいは、まちづくりの可能性を秘めている事を直感したと振り返ります。自身も地元消防団によるチーム「四街道火の用心ず」を結成。地域の安全を守る為、日々訓練に励んでいる消防団を、より多くの方に理解して貰おうと、消防操法の動きを振りに取り入れたところ観客から大盛況、よさこいの魅力を体感しました。

「サクラソウまつり」では午前中、駅前北口広場で市民8団体が、午後からは「四街道市まち活性化事業」として、大型店舗裏側に位置する四街道都市広場で、ゲストチームを迎えて盛大にイベントを開催。参加団体の一つ「舞粹風」は、結成3年目ですが技術レベルの高いチーム。

毎年オリジナル曲を創作、衣装も変え、振り付け師を招いて練習を重ねています。本番当日までは全て極秘。20

50歳代のメンバーがともに汗を流し、力強く自信に満ち溢れた踊りを披露します。一度踊ると、虜になると魅力を称される



舞粹風

よさこい。よさこいを通じての交流は、市内外の人々を席巻するパワーを持ち、そのエネルギーがまちづくりの一端を担う事を期待しています。

中心市街地の衰退は「市の顔」としての魅力や生活機能の低下に繋がります。市民と行政が地域の課題を共有し、話し合いを重ねる事で、互いの役割分担をはかる事ができ、持続力と発展性の高い協働によるまちづくりの実現が期待されます。四街道市では今後、市民協働について、より多くの市民に理解を求め、様々な団体との連携を強化する事で、地域課題の解決に取り組みます。

まちづくりについて、各々が自分のできる事を考えた時、より暮らしやすいまの姿に「一歩近づくのぞいでしょか。

関大日中央商店会会長 岡林さん

「みどりヶ丘整骨院内」
043(423)5566



stad-tv1ch



ご紹介した皆さんのインタビューをお届けします。

<http://www.stad-tv.com/>

出張ワンワンシャンプー

ご自宅前、車内にてワンちゃんのお手入れ致します。



シャンプーセット
(シャンプー、つめきり、耳そうじ、足裏カット、肛門線しぼり)
例
●ダックス 3,000円より
●コーギー 4,000円より
●ゴールデン 7,000円より

10,000円以上割引あり(多頭数等)

Bow wagon

愛玩動物飼養管理士 動物取扱業登録07-E印確保2-53(保管)
登録年月日H19.10.4 有効期間H24.10.3

お問い合わせはお電話で

TEL 043-433-8688 (長谷川)

OPEN 9時~19時
四街道市めいわ3-8-12



もっと詳しく知りたい方へ

エコドライブ、美しい環境とモビリティの楽しさを次世代へ。

フィット国内累計販売台数 **100万台達成**

※2011年6月から2017年11月までの国内累計販売台数 自販連調べ

フィット G メーカーオプション(Fパッケージ)装着車
車両本体価格 **1,260,000円**

(消費税抜き1,200,000円)
リサイクル料金 11,190円別途
型式 ボンダDBA-GE6
1.3L SOHC i-VTEC
無段変速AT車/FF

詳しくは当店までお問い合わせ下さい。

Photo: G (FF) メーカーオプション(Fパッケージ)装着車 ポテカローはクールロゼメタリック

●記載価格はすべて消費税込みの価格です。消費税を除くその他の税金、保険料、登録等に伴う諸費用、リサイクル料金は別途申し受けます。

Honda Cars 四街道
四街道と佐倉を結ぶネットワークで、安心・快適カーライフをお手伝います。

四街道店 TEL.043-422-0360 佐倉白銀店 TEL.043-483-8870
〒284-0027 千葉県四街道市東山1082 〒285-0045 千葉県佐倉市白銀1-26-2

酒々井人形劇団ばんばん

幼稚園のホールから聞こえてくる園児達の声。
公演活動真っ最中！酒々井町のサークル「人形劇団ばんばん」の公演取材しました。



早朝から、公津の杜幼稚園のホールで公演準備を行っているのは「人形劇団ばんばん」の皆さん。メンバーは酒々井町在住のお母さん達で、作ることや演じることが大好きな方ばかり。学生時代に演劇部に所属していた方や保育士経験者など様々な顔ぶれです。酒々井町の中央公民館で毎週火曜日に活動。メンバー全員が仕事を持っていますが、火曜日だけはサークル活動の時間を設けています。約半年間を練習、秋から3月までを公演期間にあて、町内を中心に公演活動に励んでいます。取材に伺った2月は、保育園や小学校等で毎週公演。この日の会場は公津の杜幼稚園。メンバーは音響や立ち回りの確認、発声練習を行って公演に臨みました。演目は「三びきのやぎのがらがらどん」。約半年練習してきたものの、多忙なメンバーが全員揃う日は少なく、本番で初めて全員が揃い演じることも多いそうです。物語は、大・中・小の三匹のやぎが、おいしい草を求めて山に向かいますが、山にはトロールと呼ばれる怪物が棲んでいるというもの。始めに小やぎが登場すると、子ども達から歓声が上がり、やぎが橋を渡って山に向かう場面では「頑張れ〜！」と、自然にエールが沸き起こりました。演じ手と受け手のライブ感、人



人形劇の前に行われたミュージックショータイム

形劇ならではの醍醐味。迫力満点のトロールの登場では、思わず泣き出す子もいました。園児達の様々な反応の裏側では、黒子に



扮したメンバーが寝転びながら照明を当てる姿や、確認し合って太鼓を叩くなど、息の合った演技が繰り広げられています。時にはセリフを忘れてしまうこともあり、その都度メンバー同士のリフォローで乗り越えてきました。子ども達の笑顔と輝



メンバーから照明を当てる姿や、確認し合って太鼓を叩くなど、



キャストにご挨拶!

(間) 酒々井人形劇団ばんばん
代表 山口さん
043(496)7380

く目に支えられてきた約15年。「保護者の皆さんには、お話の世界に夢中になって、一喜一憂するわが子の後ろ姿を見て色々な発見をして欲しい」と代表の山口さんは語ります。子ども達の輝く表情が一番のエネルギー源。将来、子ども達が大きくなり、町で偶然会った時に「ばんばんのおばさん」と、声をかけて貰えるような地域に浸透した活動を目指しています。人形劇の楽しさを味わいたいという方、演じる仲間も募集中です。



PICK UP!

stad-tv2ch



人形劇団ばんばんの公演とメンバーのお話をお楽しみ下さい。

<http://www.stad-tv.com/>

週刊 投資金融情報紙

日経ヴェリタス

毎週日曜日発行 タブロイド判 72ページ

2008年3月16日、創刊。

日本経済新聞社

ネットと連動した新しいタイプの新聞

ひとつ先の、投資スタイルへ——資産運用力をプラス!

1. じっくり読める

企業・株式の分析、金融サービスの最新動向、グローバル市場、くらしと経済など多彩なテーマを深掘りして紙面化します。これらの中から毎週の巻頭特集を選び、読み応えのある紙面を展開します。

3. 見やすい相場表

新規上場やM&A(合併・買収)が増え、知りたい企業の株価がどこに載っているのかわかりにくい、という声を聞きます。企業名を五十音順に並べ、文字も大きくして相場表の「見やすさ」にこだわります。

2. 新しいデザイン

判型は持ち運びしやすいA5サイズになります。上質紙を使い、カラーの多用やレイアウトの工夫などデザイン面も重視。新聞の新しい姿を追求します。

4. ネットと連動

投資情報は速さも大切。ネットと連動したハイブリッド媒体として情報を発信します。定期購読者の方に会員サイトのID・パスワードを発行し、平日のマーケット情報を迅速にお届けします。

ご購入料金 ■10週間 5,000円(税込) ■1年(52週) 23,400円(税込)
■6か月(26週) 13,000円(税込) ■2年(104週) 41,600円(税込)

※10週間の購読は、創刊日前(3月15日)までのお申し込み受付に限らせていただきます。
※一部地域では、発行日とお届け日が異なる場合があります。

お求めは… ASA佐倉南部
住所 佐倉市六崎1061-1
TEL 043-485-5502

アサ佐倉ニュースサービス
住所 佐倉市本町147-2
TEL 043-484-0375

佐倉日蘭協会

開国150周年の今年は、安政五カ国条約の二つ、日蘭
修好通商条約締結から150年でもあります。
佐倉とオランダの歴史を現代に伝えながら活動に励む
「佐倉日蘭協会」の皆さんを取材しました。

佐倉日蘭協会は昭和62年設立。「西の長崎・東の佐倉」と称される程、蘭学が盛んだった佐倉の歴史を今に伝えるとともに、市民レベルでの草の根的な国際交流をはかろうと活動しています。蘭学面では、講演会や「オランダゆかりの地巡り」と題した散策会、交流面では現在のオランダを知ることを目的に、オランダ語講座、食文化に触れる「オランダ料理講習会」、佐倉オランダ児童交流事業等を行っています。平成元年度から始まった佐倉オランダ児童交流では毎年、佐倉とオランダの子ども達が互いの地を歩き来しており、約10日間の滞在期間中ホームステイをしながら、生活習慣や文化を体験しています。約20年に渡り交流を続けているオランダ・ブレイスウェイクのアンネ・フランク小学校では、掃除や学級の目標掲示、日本の歌と遊びの学習導入等、佐倉で得た体験を積極的に取り入れていきます。佐倉を訪れたオランダの子ども達が再度、日本文化に触れたいと留学するケースや、オランダ

ですが、互いの距離が近づく一番の源は、心のふれあい。日頃の心の持ち方が海外でも自然に発揮され、言葉の壁を越えた交流に繋がります。また、知識を与えることが先行しがちな日本の教育に対し、考える力を育てるオランダの教育方針には学ぶ点が多く、現代の日本の子ども達に必要と、会の皆さんは話します。

な人材が全国に輩出されました。1月に開催した講演会「佐倉の蘭学と堀田正敦」には、約100名が聴講に訪れ市民の関心の高さも伺えます。

より多くの市民に「蘭学のまち佐倉」のルーツを伝え、オランダとの交流を通して、文化・芸術・習慣等を現代に生かしていこうと、会員一同様々な企画を考案しています。



佐倉日蘭協会発行物／右は和蘭辞書

を訪問した佐倉の子ども達にとっても、成長過程においても、実り多き体験となっています。滞在中は英会話が大

日蘭修好通商条約締結から150年。佐倉と蘭学との結びつきは幕末に遡り、佐倉藩主・堀田正睦公が積極的にオランダ学問を藩に取り入れ、学問向上の為、江戸で評判の蘭医・佐藤泰然を佐倉に招いたことから始まります。泰然が創設した蘭医塾「順天堂」からは、多くの優秀



オランダ人女性を講師に迎えての料理講習会

オランダ学問を藩に取り入れ、学問向上の為、江戸で評判の蘭医・佐藤泰然を佐倉に招いたことから始まります。泰然が創設した蘭医塾「順天堂」からは、多くの優秀



アンネ・フランク小学校にて、昨年の交流の様子



オランダ・ライデンの市内観光



佐倉日蘭協会会長 本川眞澄さん

(問)佐倉日蘭協会(佐倉市教育委員会文化課内)
043(484)6191

PICK UP!
stad-tv3ch

1月の講演会と会員の皆さんのインタビューをお届けします。

<http://www.stad-tv.com/>

やよい
弥生
ますます
弥々 生まれ
のびてゆく

少しづつ暖かくなり
木の芽や花の蕾がふくらみ
様々な命が生まれ
のびてゆく時

ひとつひとつの
自然の恵
人のあたたかさに
ありがとうの
気持ち
忘れずに

佐倉藩総鎮守
麻賀多神社

佐倉市竈木町九三三―一(城址公園入り口)
電話 〇四三―四八四―〇三九二
受付時間 午前九時半〜午後四時半

<http://makata.jp/>

佐倉市 国立歴史民俗博物館第3展示室(近世) リニューアルオープン! 3月18日(火)



リニューアルの為、閉室されていた第3展示室がリニューアルオープン! 「近世」をテーマに江戸時代を取り上げ、「国際社会のなかの近世日本」「都市の時代」「ひとつものながれ」「村から見える『近代』」の4テーマから、新たな視点で紹介しています。また、来館者と展示物をつなぐ工夫も見所のひとつ。新設された寺子屋「れきはく」では、江戸時代の古文書を読んだり、

双六で遊ぶことができます。体感しながら日本の歴史を学んでみませんか。
※初日は10:00からオープニングセレモニーを開催。フォルテピアノ演奏を予定。先着2000名に記念品を贈呈します。

佐倉城址公園マップ発行!

城址公園に隣接している歴博が、公園内における四季の花や樹木・史跡めぐりを紹介した「佐倉城址公園マップ」を発行! マップは歴博館内とくらしの植物苑に設置。散策に活用してみたいいかがですか。(数に限りがあります)



●(問) 国立歴史民俗博物館 TEL.03-5777-8600 (受付時間7:00~23:00)

酒々井町 わいわいこどもまつり 3月15日(土) 16日(日)



公民館利用者(サークル)が中心となり、子どもが主役で、子どもが体験できるイベントを企画運営しています。エンジョイ部門とチャレンジ部門に分かれて実施。エンジョイ部門では、サークルの皆さんが日頃の活動成果を発表。歌や演奏、マジック等を鑑賞することができます。チャレンジ部門は参

加型で、お茶会、紙芝居、昔遊び、工作等を体験することができます。入場無料。

- 15日(土) 12:30~16:00 エンジョイ部門/プリミール酒々井
- 16日(日) 13:00~16:00 チャレンジ部門/酒々井町中央公民館
- (問) 酒々井町中央公民館 TEL.043-496-5321

千葉市 伊志嶺 忠選手 東北楽天ゴールデンイーグルス入団!

東京情報大学硬式野球部所属の伊志嶺忠選手が、東北楽天ゴールデンイーグルスに入団、1月に入団激励会が行われました。強肩・強打者の捕手として知られる伊志嶺選手は、東北楽天から3巡目で指名され、恩師の西村監督と喜びに沸きました。目標の選手は、同じ右投げ・左打ちの読売巨人軍・阿部慎之助選手。東京情報大学では、2005年の西村弥選手に続いて2人目となるプロ入り。身近な地域から誕生したプロ野球選手の活躍に期待! 皆で応援しましょう。



四街道市 内黒田はだか参り

3月15日(土) 16:00~



農村集落伝承の春祭り。内黒田地区の裸衆が、熊野神社の鳥居と拝殿の間を7回往復、水にぬらした藁を拝殿に投げ入れ、その散らばった形の様子でその年の豊凶を占うというもの。途中の休憩では、地区の人々が裸衆に赤飯やご馳走をふるまい、昔ながらの温もり溢れる光景に出会うことができます。四街道市指定無形民俗文化財。
※駐車場はありません。車でのご来場はご遠慮下さい。

●(問) 四街道市環境経済部産業振興課 TEL.043-421-6134

四街道市 福星寺のシダレザクラ

四街道市吉岡にある福星寺のシダレザクラ。元和元年11月、徳川家康公が江戸から東金へ鷹狩りに来た際、親寺の金光院に立ち寄り「珍しい桜」だと賞賛、しばしの間桜の木に手をかけていたことから「お手かけの桜」と呼ばれるようになり、寺創建を記念して株分けされたものです。目通り周囲3.3メートル、樹高14メートル、樹齢380年余の四街道市選定保存樹木。桜の見頃は3月中旬から下旬。歴史あるシダレザクラを愛でてみませんか。



●JR四街道駅から、千城台車庫行きのバスに乗り「福星寺入口」下車徒歩1分。
●(問) 四街道市環境経済部産業振興課 TEL.043-421-6134

佐倉市 市民さくらまつり

3月29日(土)~4月6日(日)

日本百名城に選定されている佐倉城址公園で開催されるまつり。園内には、佐倉市内の観光土産品等を販売した地元業者による約20店の模擬店が並びます。やきとりにやきそば...園内に咲き誇る50種類1100本の桜を眺めながら、美味しいものと一緒に召上がりませんか。期間中は、日没から21:00まで提灯による桜のライトアップも行われます。この機会に城址の花見にお出かけ下さい。



※開花状況により、開催日程が前後する場合があります。
●(問) (社) 佐倉市観光協会 TEL.043-486-6000



←セミナーの詳細はこちら



正しい医療知識を知っていますか。

~慢性病に苦しむ患者さんやご家族を、しっかりサポート~

当社は、医療情報・制作・模擬試験の異なった三つの分野のお仕事をさせて頂いております。中でも、最初に挙げました医療情報分野の生活習慣病(糖尿病)、関節リウマチ、アレルギー疾患等難病に苦しむ患者さんとそのご家族に関するサポートは、すべて無料でさせていただきます。なぜかと言えば、それが創業の理由だからです。私は長い間、医療メディアで働くうち様々な問題と直面しましたが、最も心を衝き動かされたのは、患者さんについての一般の認識の希薄さでした。個々には患者さんの発掘から専門医のご紹介、医療セミナーの開催、患者間の情報交流、機関紙の発行等やらせて頂きます。その第一弾として、来る3月30日にアレルギー・リウマチセミナーを開催致します。プログラムの詳細は後日報道機関を通じてお知らせ致します。患者・家族および関係者の方の参加をお待ちします。

アレルギー・リウマチセミナー開催

日時 3月30日(日) 12:50~14:50
場所 Qiball(きぼーる) 15F
多目的ホール ※参加費無料

株式会社 医薬研究社

千葉県千葉市中央区中央4-5-1 Qiball(きぼーる) 14F
TEL / FAX 043-224-6263 E-mail s-fuji@y3.dion.ne.jp



第20回佐倉チューリップまつり

4月16日(水)～20日(日)



今年は過去最高の166種類55万本のチューリップが、佐倉ふるさと広場を彩ります。会場では、オランダ衣装貸し出し、ストリートオルガン生演奏、チューリップ販売(3月下旬開始)等が行われ、オランダムードを満喫することができます。屋形船やレンタサイクルで自然に触れるのもおすすめです。

※渋滞が予想される為、会場へは無料送迎バスをご利用下さい。JR佐倉、京成佐倉駅北口から約40分間隔で運行します。

●(問) (社) 佐倉市観光協会 TEL.043-486-6000



第12回ほくそう春まつり

3月29日(土) 10:00～15:00(雨天決行)



北総鉄道主催による印西市の春の風物詩。会場の千葉ニュータウン中央駅コンコースでは、ちびっこ駅長撮影会、鉄道模型展示・運転会等、特設ステージでは、プロによるミニコンサートと豪華景品が当たるビンゴゲーム大会、自由通路および北口ロータリー広場では、警察音楽隊パレード、北総沿線物産展、鉄道グッズ販売会等を予定しています。鉄道ファンも注目のイベント!春の一日を過ごしてみませんか。



●(問) 北総鉄道株式会社企画室 TEL.047-445-1902



下志津駐屯地創設記念行事(つつじ祭り)

4月29日(火) 10:00～15:00



陸上自衛隊下志津駐屯地の創設記念行事として毎年開催、敷地内を一般開放します。行事内容は、記念式典・観閲行進、対空戦闘訓練展示等、普段見ることのできない貴重な展示や催しが予定されています。敷地内に咲く約1万5千本のつつじとともに楽しみ下さい。



※渋滞が予想される為、公共交通機関をご利用下さい。JR都賀駅西口と四街道駅北口から無料シャトルバスが運行しています。荒天時は記念式典(屋内)と史料開放・模擬店売店のみ開催。

●(問) 陸上自衛隊下志津駐屯地広報室 TEL.043-422-0221(代)



成田山奉納第20回成田太鼓祭

4月12日(土)13日(日)



成田山開基1070年の記念すべき年に20回目を迎える「成田太鼓祭」。全国各地から実力派演奏者が集結。成田山新勝寺と参道を舞台に盛大に開催されます。イベントは、約500名の打ち手が一斉に太鼓を叩く「千願華太鼓」で幕開け。夕刻からは「成田山千年夜舞台」で、かがり火に照らされた幽玄の雰囲気の中で演奏が行われます。ロウソクの灯が美しい「千灯路」は、夜の参道を幻想的に演出。13日の「太鼓パレード」では太鼓チームは勿論、伝統芸能や民俗音楽を取り入れたチームなど、個性豊かな団体が参道を躍動感溢れるパフォーマンスを繰り広げます。



- 12日(土)・13日(日) 10:00～千願華太鼓/成田山新勝寺大本堂前
- 12日(土) 17:00～成田山千年夜舞台/成田山新勝寺大本堂前特設ステージ
- 13日(日) 15:00～太鼓パレード/成田山参道(JR成田駅～成田山門前)
- (問) 成田太鼓祭実行委員会事務局 成田観光館 TEL.0476-24-3232



第10回佐倉・時代まつり

4月27日(日) 10:00～18:00



今年は開国150周年記念事業として「幕末の佐倉」がテーマ。恒例の大行列、武者行列、稚児行列の他、特別行列として「佐倉藩軍装隊」を予定しています。また、京成佐倉駅前に位置する栄町の商店会では、お出迎えイベントとして「佐倉ストリートソーラン」を開催、600名を超える踊り手たちによる勇壮な踊りが披露されます。メイン会場の新町通りでは、人力車散策や梯子乗り演奏、和太鼓演奏等を楽しむことができます。商店の皆さんがお宝を展示した「まちかどギャラリー」も必見!旧城下町の魅力を堪能して下さい。



※時代行列は13:00～17:00まで。雨天の場合は中止。

●(問) 佐倉・時代まつり実行委員会事務局 TEL.043-486-2331(佐倉商工会議所内)



しすいハーブガーデン開園 4月1日(火)



冬季休園中だったしすいハーブガーデンが、4月から開園シーズンを迎えます。初日に来園した方には、ハーブの種をプレゼント!(なくなり次第終了)。園内に咲き誇る可愛いハーブの花とともに、手作り品も豊富なハーブショップもご覧下さい。



●(問) 酒々井町役場経済振興課農政振興係 TEL.043-496-1171(代)

感謝の心を大切に

生まれてきます。

の気持ち「ありがとう」

生んでくれたことに

ご先祖様に感謝。

年に二度、

お墓参りをします。

お彼岸には、

と感謝をしましょう

「ありがとう」

ご先祖様に

お彼岸は

「ありがとう」

ご先祖様に

●さくら斎場でのご葬儀は、松井葬儀社にご用命ください。

経済産業大臣認可 全葬連千葉中央葬祭業協同組合加盟店

創業明治19年 有限会社 松井葬儀社 佐倉市新町5 TEL:043-484-0756



新学期はよい眼でー超音波で視力回復ー

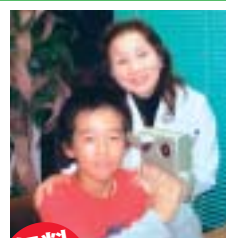

ゲームのしすぎや本の読みすぎで視力が低下している方、メガネやコンタクトに頼る前に、厚生労働省承認の医療用器具「アイパワー」の2週間無料体験で効果を実感してみて。毎日通う必要もなく、自宅で10分、目に当てるだけで71.1%の人の視力が改善。友達から紹介でアイパワーをはじめた吉沢友佑さん(=写真・佐倉市在住12歳)も、両眼0.3が1.5になりました。

眼科で良くならなかった方も、是非体験を!

無料体験あります

アイメディカルセンター志津

〒285-0846 佐倉市上志津1834-9 YMOビル3F

営業時間/平日13時～19時・日曜10時～17時(月曜・祝日定休)

電話 043-461-5171 完全予約制



眼のはなし

お問合せ頂きました方に資料をご送呈いたします。



催 ペットフォトコンテスト2008 成田市
 3月17日(月)～31日(月) 犬猫雑貨fortuna
 かわいいペットの写真を展示しています。投票により順位を決定。投票参加賞などもご用意していますので、ぜひお立ち寄りください。
 (問)犬猫雑貨fortuna 小倉さん 0476-24-2876

募 介護予防のための元気ふれあいクラブ希望の輪 佐倉市
 「参加者募集 説明会」3月17日(月) 1回目10:00～2回目13:30～
 志津コミュニティセンター
 希望の輪と有ルチャー教室が合同で行う、参加者募集の説明会です。福祉の資格を有するスタッフやサポーターも同時募集。ぜひ、ご参加ください。
 「定例会」3月18日(火) 10:00～15:00
 志津コミュニティセンター
 佐倉市役所高齢者福祉課職員による話や、転倒による骨折を予防するための体操などを楽しく行います。半日、一日体験も可能。お気軽にお問い合わせください。
 (問)三輪さん 090-7723-7076

音 ストリートオルガン演奏会 佐倉市
 3月21日(金) 18:15～ 佐倉市民音楽ホール
 キネマのタペ上映前に30分間の三演奏会を行います。鑑賞無料。
 (問)佐倉市民音楽ホール 0443-461-6221

催 第3回ふくしまつり 佐倉市
 3月22日(土) 10:00～15:00 ミレニアムセンター佐倉
 内郷地区の社会福祉協議会が主催となり、開催されます。ホールでの演芸会やバザーなどの催しで、和やかなひとときをお過ごしください。
 (問)内郷地区社会福祉協議会(よもぎの園内) 043-486-5690

美 伊能家のおひなさま 佐原のおひなさま 香取市
 3月23日(日)まで 伊能忠敬記念館
 伊能家に伝わる2組(江戸時代と明治時代)の雛人形の展示会です。お雛様のぬいこコーナーなども用意していますので、ご家族そろって歴史を感じるひとときをお過ごしください。
 (問)伊能忠敬記念館 0478-54-1118

催 四街道プレーパーク どんぐりの森 四街道市
 「春の連続プレーパーク」3月24日(月)～28日(金)
 「一日プレーパーク」第1土曜日10:00～15:00
 「こびとの丘(小さい子のプレーパーク)」
 毎週金曜日10:00～14:00
 「放課後プレーパーク」毎週金曜日15:00～16:30
 毎月恒例の「プレイ」です。今回は5日間わたって、「春の連続プレーパーク」も行われます。思う存分、春を満喫しましょう。
 (問)四街道プレーパーク どんぐりの森 古川さん 090-6197-6735

講 さくら塾フォーラム 佐倉市
 「開国150周年事業について」3月26日(水) 18:30～
 「食育と農業」4月23日(水) 18:30～
 ミレニアムセンター佐倉
 お茶とさくら塾特製弁当をいただけるながら、産官学民の連携と協働を目指して情報交換と交流を行います。参加費は300円。毎月第4水曜日の開催となります。お問い合わせ、お待ちしております。
 (問)さくら塾事務局(株高千穂ネットワーク内) 宮崎さん 043-486-1101 http://www.com-j.jp/sakura/

売 さわやかきっぷ発売! 北総線
 3月下旬から(発売期間)
 北総線全線が一日中乗り放題となる「さわやかきっぷ」を発売します。発売金額は大人1000円、子ども500円。春の行楽シーズンに、ぜひご利用ください。
 (問)北総鉄道株運輸部旅客課 047-445-7161

催 喫茶の集い「城下町サロン」 佐倉市
 毎月第3金曜日11:00～16:00 手づくり工房さくら
 古い商家のお座敷で、のんびり過ごすことができます。参加費は100円で、お茶やコーヒーはセルフサービス。ぜひお立ち寄りください。
 (問)手づくり工房さくら 043-486-3352

「花の丘マンズリーコンサート」4月13日(日) 14:00～
 毎月恒例のコンサート。フルートと打楽器が奏でる音色の中、春の訪れを感じてみませんか。

「春色のハンギングバスケットをつくる」
 4月20日(日) 13:30～15:30
 好評の緑の教室が開かれます。材料費は2500円で、3月20日(木)から受付開始。ぜひ、ご参加ください。
 「初めての太巻き寿司ーバラの花ー」
 4月23日(水) 10:00～13:00
 食を楽しむ教室として、太巻き作りを学びます。初心者にもわかりやすく説明します。材料費は1000円で、3月23日(日)から受付開始。
 (問)北総花の丘公園緑の相談所 0476-47-4031

催 早春の佐倉城址公園歴史散策 佐倉市
 3月10日(月) 10:00～12:00(予定)
 佐倉城址公園センター前集合(雨天中止)
 佐倉連隊関連及び佐倉城址史跡を中心に、午前10時より2時間程度歩きます。歩く距離は3～4キロ程度で、多少アップダウンがあります。
 (問)佐倉城址公園ボランティアの会 石井さん 043-485-7622

美 四街道市民ギャラリー 四街道市
 四街道市役所第二庁舎
 「写真展」3月11日(火)～16日(日)
 フォトサークルわかばによる作品展です。心奪われる写真を、お楽しみください。
 「千美展」4月1日(火)～6日(日)
 数々の油絵作品を展示しています。ぜひお立ち寄りください。
 (問)四街道市教育委員会 教育部社会教育課 043-424-8297

催 四街道自然同好会 定例観察会 四街道市
 「小名木川周回観察会」3月14日(金) 9:30～14:30
 旭ヶ丘中央公園集合
 「長岡の森観察会」4月14日(月) 9:30～14:30
 物井さとくら公園集合
 四街道自然同好会による定例の自然観察会。季節の花や生き物など、自然との出会いを求めての散策です。
 (問)四街道自然同好会 小沢さん 090-9836-8902

美 講 川村記念美術館 佐倉市
 「DIC創業100周年記念展 マティスとポナールー地中海の光の中へ」
 3月15日(土)～5月25日(日)
 休館を経て、3月15日にリニューアルオープン。記念すべき最初の展覧会では、20世紀の巨匠と呼ばれ、色彩の魔術師と称されたマティスとポナールの作品を展示します。絵画を通して友情を築いた二人が歩んだ軌跡と、輝きあふれる約120点の作品を展覧していきます。
 「講演会 ポナールのパリと地中海」
 4月5日(土) 14:00～16:00
 プリズトン美術館館長であり美術史家の島田紀夫氏を講師に迎え、講演会を開催します。
 「講演会 アン・マティスと20世紀アメリカ美術」
 4月19日(土) 14:00～16:00
 武蔵野美術大学准教授の田中正之氏を講師に迎え、講演会を開催します。
 (問)川村記念美術館 0120-498-130

催 第6回朗読の集い 佐倉市
 3月15日(土) 14:00開演 ミレニアムセンター佐倉
 1部は伊藤淳や長嶋茂雄氏にまつわるものを、2部は臼井城や臼井八景に関する演目を予定しています。
 (問)朗読サロン「こおろぎの輪」 内田さん 043-483-1284

音 河野康弘と愉快な仲間たちwith三品真美 佐倉市
 ～平和を願うジャズコンサート～
 3月16日(日) 14:00開演 佐倉市民音楽ホール
 ジャズピアニストの河野康弘氏と3人の仲間たちに、三品真美氏を加えて行われるピースコンサート。ジャズの演奏を聴きながら、平和について改めて考えてみませんか。
 (問)NPO佐倉こどもステーション 043-487-1655

季節のイベント情報
 詳しくはすたっとTV「イベントカレンダー」をチェック!
<http://www.stad-tv.com>

美 いけばな・椿展 佐倉市
 3月2日(日)まで ミレニアムセンター佐倉
 佐倉市華道連盟による、いけばなの展覧会です。椿を用いた華やかな作品を、ぜひご覧ください。
 (問)土屋さん 043-461-9004

美 メタル・アート・ミュージアム光の谷 印旛村
 「輝き」(屋内展) 3月9日(日)まで
 常に新しい境地を求め続ける、とくだあきら氏。今回は「とくだあきらの仕事 GRAPHIC 感触で思考する」ことをテーマに展覧していきます。
 「鈴木典生展」(屋外展) 3月9日(日)まで
 鈴木典生氏は、野外展を中心に活動している彫刻家です。今回の展示では、器となる不動の石と、そこから芽吹く植物との関係性を表現しています。
 (問)メタル・アート・ミュージアム光の谷 0476-98-3151

催 たのしくやろう! わくわく市民フェスタ2008 四街道市
 3月1日(土) 10:00～15:00
 四街道市立四街道小学校
 開催3年目になる市民フェスタ。各団体が、特色を活かした活動紹介を行います。入場無料。お気軽にご参加ください。
 (問)政策推進課市民活動推進室 043-421-6162

博 国立歴史民俗博物館 佐倉市
 「歴史探検「海のくらし」」3月8日(土) 11:00～
 歴博の先生が隊長となり、普段入れないバックヤードや展示室で解説を行います。事前にお申込みください。
 「くらしの植物苑観察会「古代のウメとサクラ」」
 3月22日(土) 13:30～
 仁藤孝史氏を講師に迎え、「古代のウメとサクラ」をテーマにした観察会を行います。ぜひご参加ください。
 (問)国立歴史民俗博物館 043-486-0123

催 佐倉草ぶえの丘 佐倉市
 「竹炭作り教室」
 3月8日(土) 10:00～15:00 製作
 3月9日(日) 10:00～11:00 取り出し
 竹炭は、私達の生活の中に様々な機能のあるもの。その竹炭を2日間かけて製作していきます。参加費は2000円(入園料別)で、定員は15名です。予約の上、ご参加ください。
 「さくら餅作り」3月15日(土) 10:00～
 初春によくいただく、さくら餅。この機会に、手作り体験をしてみませんか。参加費は300円(入園料別)で、定員は20名。要予約です。
 「春休みイベント」3月24日(月)～4月6日(日)
 春休み期間は、毎日イベントを開催。草ぶえの丘で春を満喫させませんか。
 (問)佐倉草ぶえの丘 043-485-7821

音 美 講 県立北総花の丘公園 印西市
 「オカリナによる春うららコンサート」
 3月9日(日) 14:00～
 オカリナサークル「風音」による、マンズリーコンサート。爽やかな音色で、春の訪れを感じてみませんか。
 「今井の桜 四季彩写真展」3月22日(土)～4月6日(日)
 高津忠雄氏の写真作品を展示します。春ならではの桜の写真をご鑑賞ください。

「地域の人々に笑顔を」総合アミューズメントパーク フラミンゴで働いてみませんか? 明るく楽しい やりがいのある職場!!

アミューズメントスタッフ募集 (社員・アルバイト・パート)

- 給与 ①社員 月給23万円以上+諸手当 ②A/B 9:00～17:00 時給1,200円以上 17:00～22:00 時給1,300円以上 22:00以降 時給1,625円以上
- ⇒土日祝、時給+50円!!研修期間(1～2ヶ月)は諸手当を含む一律時給1,000円
- 勤務地:千葉県内(右記9店舗)
- 勤務時間:①社員・A(甲)9:00～17:00、(乙)16:00～24:00 実働7時間 ロテーション2交替制 ②A/B 9:00～24:00の間でシフト制
- 休暇:社員・A 有給休暇、慶弔休暇、特別休暇 ●資格:18～35歳位迄 ※未経験者大歓迎!
- 待遇:食事付、車・バイク通勤OK、交通費支給、社保完備、社員・P 各種手当有、賞与年2回、昇進随時
- アミューズメント施設
- 応募方法:店舗に電話連絡の上、履歴書(写真貼)をご持参下さい。その他質問がありましたら、お気軽にお問い合わせ下さい。

選べる勤務地は県内9店舗

- 四街道店 043-421-3457 四街道駅バス15分
- 小名木店 043-432-0151 四街道駅バス10分
- 千代田店 043-462-7651 物井駅バス5分
- 東金店 0475-50-8022 東金駅バス15分
- 小倉店 043-235-1520 千城台北駅徒歩10分
- 大日店 043-421-6801 四街道駅バス5分
- 椎名崎店 043-209-1717 おゆみ野駅バス10分
- 鎌ヶ谷店 047-441-8110 鎌ヶ谷大仏駅バス5分
- 千葉東店 043-235-2860 小倉台駅徒歩10分

株式会社大日商事 <http://www.dainichicorp.co.jp>
 〒284-0001 千葉県四街道市大日1920 TEL043-421-3457

先着スタッフの声を聞こう! フラミンゴの情報はこちら!

エコムーブメント 印旛・手賀沼

グラウンドワークで、美しい沼へ



印旛・手賀沼環境あつぷ協議会はNPOが主体となり、地域住民・企業・大学・行政等との協働により、印旛沼と、手賀沼の水質浄化や周辺地域の環境保全を目指し設立されました。この新たなエコムーブメントを創造するプロジェクトをすたうとではクローズアップしてお届けします。

企業
バルティ
グッズに
最適!



エコフレンド商品 イメージキャラクター

地球にやさしいエコライフへの取り組み！
メダカが戻る川を目指して！

印旛・手賀沼環境あつぷ協議会

代表 岩波初美



エコライフを推進するためのグッズ製作が進む中、食器ふき取り専用紙(古紙100%)「食器ふきとーる」が完成しました。愛らしいキャラクター「えこっば」も誕生！前号で紹介した計画が、順調に進行しています。また協議会では、エコに役立つ地産地消商品を『エコフレンド商品』と名づけ、地球にやさしいライフスタイルを提案します。

「食器をふいてから洗う」というひと手間は、水質汚染を防ぎます。食器に付着した調味料や油汚れをふき取るこの大切さ。それを知ってもらいたい。メダカが戻る川を

「食器をふいてから洗う」というひと手間は、水質汚染を防ぎます。食器に付着した調味料や油汚れをふき取るこの大切さ。それを知ってもらいたい。メダカが戻る川を



(問) 印旛・手賀沼環境あつぷ協議会
☎047(460)0735

取り戻したい。そんな思いを講習会などで伝え、水や洗剤・処理場の電力を、全部揃って節約できるようにと活動しています。

そしてさらに企業ノベルティ商品として、各家庭に「食器ふきとーる」を届けて欲しいのです。今までにない協働モデル事業として、店舗などでの販売をすることも視野に入れ、取り組んでいます。また、自治体や企業からの排出紙をメーカーへ送り、それを原料にして「食器ふきとーる」を作るという、まさに理想的な資源循環を実現させるための取り組みを進めています。

環境破壊をくいとめるために、今できること。印旛・手賀沼環境あつぷ協議会はこれからも、市民や企業の垣根を越えて行動しつづけます。

私たちの<ほんのちょっと>が水生生物の生きられない水辺環境につながっています。魚が快適に住める水質はBOD濃度5mg/ℓ以下。だから、飲み干そう! ふきとろう!

右の食品を水10ℓの中に混ぜたときのBOD濃度。	しょうゆ 1g	ソース 1g	みそ 1g	マヨネーズ 1g	牛乳 10cc	ビール 10cc	日本酒 10cc
	22mg/ℓ	24mg/ℓ	37mg/ℓ	129mg/ℓ	82mg/ℓ	88mg/ℓ	189mg/ℓ

BOD(生物化学的酸素要求量)水中の汚濁物質が微生物によって分解されるとき必要とする酸素の量をいい、数字がおおきいほど水が汚れていることを示す。

お知らせ グラウンドワーク企業セミナーin千葉 第2回目 「企業と市民でつくるグラウンドワーク型取り組み事例から学ぶ」

事業所・NPOの方々のご参加を呼びかけています。

印旛・手賀沼環境あつぷ協議会では、ちょうど1年前、県内434企業に社会貢献への意識調査を行いました。回答頂いた88社にはその後ヒアリング調査を行い、各社が考えている課題について率直なご意見を伺うことができました。企業との連携プロジェクト推進を旗印に、第1回目セミナーを昨年11月、柏商工会議所で実施しました。その後の具体事例報告・意見交換を3月佐倉で行います。

日時：平成20年3月13日(木) 13:30~16:30
場所：佐倉商工会議所(JR佐倉駅北口) TEL.043-486-2331
主催：印旛・手賀沼環境あつぷ協議会 TEL.047-460-0735

登録スタッフ募集中

本協議会では、事業実施時のみ臨時で作業をお手伝いいただける、有償スタッフを募集しています。環境分野に関心のある方の登録を希望します。

仕事内容：事務作業・研修を受けて講習会運営・研修を受けて現場作業他

条件：交通費実費と仕事内容に応じた時間給を支払います。

登録方法：仕事のできる曜日・時間帯・希望する内容他を連絡下さい。

連絡先：印旛・手賀沼環境あつぷ協議会
TEL.047-460-0735
inba-tega@inbanuma.jp



シナリーの館(千歳東金市)

毎日の身近な環境と、地球環境のために。

私たちの身の周りの生活環境には、生活用品に使われる化学物質の人体への害がふれ、それらが及ぼす地球環境への害も見逃せません。「エコル」は、毎日の生活環境を最善にし、地球環境を守っていくためのブランドです。



シナリー株式会社 〒141-0021 東京都品川区上大崎2-11-13 ☎0120-200-661 URL: <http://www.sinary.com>

すたっとうと歩こう!

Vol.12

おいしさをめぐる写真紀行!

佐倉逸品名店会編

平成19年度佐倉逸品認定協議会 認定商品となった「しっとりミルクパン」「めいぶるこげパンだ」「納言ちゃん」を中心に佐倉逸品名店会の美味しさを訪ねてみました。



●めいぶるこげパンだ



ラスクでは珍しいメイプルシュガー
低温でじっくりと乾燥させ、
カリカリに仕上がったフランスパン。
香ばしいメイブルの
甘みがカリッ、カリッと口
中で楽しく響きます。

ゆめこうじょう

佐倉市大崎台3-1-7
TEL 043-486-4166
☎ 7:00~19:00
定休日 年中無休
駐車場 8台



●納言ちゃん

人気の抹茶を使った和風菓子
どこを切っても大粒の大納言が
ゴロゴロと顔を見せます。
甘さひかえめでしっとりとした生
地に大納言本来の味を楽しめま
す。和風菓子が苦手なこどもの
おやつにも最適。



太田堂

佐倉市臼井41
TEL 043-487-3020
☎ 8:00~18:00
定休日 無休
駐車場 5台



ひとあし先に春のおいしさをみつめました。
逸品のあるまちをほくほくの笑顔で散策してみませんか。



●しっとりミルクパン

パンの原点を表現
見かけはシンプルな
パン。口に入れるとし
っとり、かめばかむ
ほどミルクの味がし、
やさしい後味が口の中
に残ります。次の
日でもおいしく召し上
げられます。



モーニングクラウド

佐倉市王子台1-27-20
TEL 043-489-9540
☎ 9:00~19:00
定休日 年始のみ
駐車場 レイクピアスイ
駐車場をご利用下さい
(2時間半まで無料)

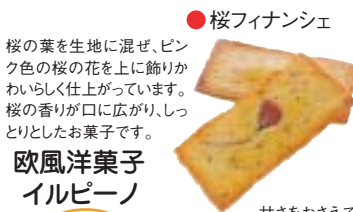

●桜フィナンシェ

桜の葉を生地に混ぜ、ピン
ク色の桜の花を上に飾りか
わいらしく仕上がっています。
桜の香りが口に広がり、し
っとりとしたお菓子です。

欧風洋菓子 イルピーノ

佐倉市稲荷台2-6-7
TEL 043-489-6405
☎ 10:00~20:00
定休日 火曜日
駐車場 3台

甘さをおさえてカボチャの
うまさや丸ごと生かしたタ
ルト。栗の甘露煮と生餡
がカボチャのうまさを引き
立てています。風味たっ
ぷりのサクサクしたタルト
は北海道バターを使用。

●パンプキントルト



●さくらまんじゅう

ほんのり桜色に色づけた
白こし餡に塩漬けた桜葉
を細かく刻み練り込んだ着
類まんじゅうにした。次
の日の香りを楽しめます。
(季節限定販売)



藏六餅本舗 木村屋

佐倉市新町222-1
TEL 0120-540-021
043-484-0021
☎ 9:00~18:00
定休日 年中無休
駐車場 3台

カナリア

佐倉市上志津1769-72
TEL 043-461-3823
☎ 9:30~19:30
定休日 木曜日
駐車場 店頭1台

健康に良く、メディアでも
話題の黒五蜂蜜を使用し、
しっとりとしたココのある焼
き菓子。
丹波産黒豆入りでインフ
ラボンたっぷり。
添加物は無使用。

●黒五蜜



ココ・カドオ

佐倉市上志津1668-3
TEL 043-463-5407
☎ 9:30~20:00
(日、祝は19:00まで)
定休日 火曜日
駐車場 店頭1台

豪華プレゼントをゲット!
おいしさ巡りスタンプラリーで



市民モニターが味見し
改善を重ねた上、佐倉
逸品認定協議会がお墨
付きを与えた名品です



佐倉逸品認定協議会・佐倉商工会議所 <http://www.sakura-cci.or.jp/>

●おいしさ巡りスタンプラリー用紙は名店会各店で配布しています

stad-tv4ch 佐倉おいしさ巡りの旅をお届けします。(4/10配信予定)ら〜ばんねと(千葉ニュータウンCATV)でも放送。

3月15日からグリーンバスでも「電車も・バスもPASMO」がご利用いただけます。

「もっと便利に もっとエコロジー」

特典

「バスポイント」がたまる!
運賃10円につき 10ポイント
例) 210円→210ポイント

特典

特典「バスチケット」
プレゼントチャージ
毎月1日~月末まで1,000ポイント貯まる毎に
特典「バスチケット」が自動チャージされます。

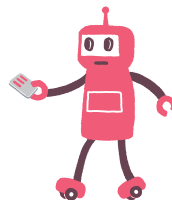

累積1,000~4,000P 1,000P毎100円分

累積5,000Pで なんと450円分

累積6,000P~10,000P 1,000P毎170円

ひと月最大10,000Pまで、越えた場合、または翌月になつた場合は新たにOPから記録されます。

●チャージされたバスチケットは次回のバスの乗車時優先的に使用されます。

※ Suica もご利用いただけます。

ちばグリーンバス株式会社

〒285-0821 千葉県佐倉市角来1474-1 TEL.043-481-0808

<http://www.chibagreenbus.co.jp/>

お気に入りにご登録下さい



春の観光
循環線紹介



グリーンバスの
特典情報

「PASMO」は、(株)パソモの登録商標です。「Suica」は、東日本旅客鉄道(株)の登録商標です。ロボットは、PASMOのキャラクターです。

まちの職人

アーティスト

その昔「商店街」と呼ばれる所には、活気があり、笑顔があり、ふれあいがあり、人と人との「顔の見える関係」が存在していた。街からそんな光景が少しずつ消えていき、「商店街」という言葉さえ希薄さを帯びていく現代。本誌ではそんな中、堅固なまでに自分のスタイルを貫き通す「まちの職人」たちにクロースアップ。その姿を伝えることで、個店の魅力を探るとともに、新たな地域「コミュニティ」の可能性を見つめていく。

ものづくり職人 椿 八郎さん <佐倉市裏新町>

自分の手でつくったおもちゃは遊びをさらに楽しくし、大切にできつつくるを楽しむ、なぜ？を楽しむ、遊ぶを楽しむ

仕組みを知り、科学を楽しむ

てあそびの哲学は心を豊かにし、町を豊かにしてゆく

おもちゃを語るとき、椿八郎氏の瞳は輝き優しさに満ちる

まるで、はじめておもちゃをもらった子どものように



リサイクル工房 もてあそび

写真・文 田尾敏郎  stad-tv 5ch 椿さんのおもちゃ作りをお楽しみ下さい。

<http://www.ogawaen.co.jp/>

創業明治
依倉  小川園

- 佐倉新町本店 TEL 043-484-0127
- 京成佐倉駅前店 TEL 043-485-7765
- ういんける佐倉 TEL 043-484-0065
- 公津の杜店ユアエルム TEL 0476-20-5310
- ユーカリが丘サティ店 TEL 043-463-1614
- 志津ステーションビル店 (志津マイク) TEL 043-462-8224
- 勝田台駅前店 TEL 047-485-2216
- 四街道店イトーヨーカードー TEL 043-304-3206



←春のお茶情報

春季限定 桜煎茶

さくららぽかぽか

1パック(2グラム)×7個...630円(消費税込み)



桜が咲き誇る春は
お茶を愉しむ佳い季節です。
さあ、お茶を魔法瓶に注いで
桜を観に行きませんか。
花を観ながらかわいらしい和菓子と
お茶でひととき
小さなぜいたくがそこにあります。
春のお茶はさくらの香り
さくららぽかぽか
優しい温めのお湯で香気をお楽しみ下さい。



無心で蹴る開放感！ 自らの足で1点取ることが夢



井野小学校PTA会長
石川 千鶴子さん

井野小学校PTA会長を務める地域のリーダー的存在で
学校行事の企画運営、地域ボランティアなどで活動。
3人の子の母。

PICK UP!

ユーカリチャンネル



石川さんのお話やフットサルの練習の様
様をご覧ください。

<http://www.stad-tv.com/>



フットサルの練習風景。
みなさんまるで子どものよう
に楽しく汗を流しています。



コーチの山内亮太さん。
初心者の方にも基礎から丁
寧に教えてくれます。

プログレスフットサルリーグ

チャンピオンシップリーグが3月9日(日)開催!

地域の皆さんを見て
成長してほしい

佐倉市ユーカリが丘にある「FUTSAL PLUSユーカリが丘」に響くお母さん達の声。昨年4月に発足したフットサルチーム「aerogre vecino」の皆さんです。チーム名はスペイン語で「陽気なご近所さん」の意味。子どもが同クラブのサッカー教室に通うお母さん達を中心とした、市内でも数少ないレディースフットサルチームです。巧みなパス回しを見せるのは、石川千鶴子さん。3人の子を持つお母さんであり、井野小学校PTA会長を務める地域のリーダー的存在

笑顔で話すと、自分が生きる街を豊かにしています。高層ビルが立ち並びユーカリが丘駅周辺は、住民の生活拠点です。

結婚を機に大阪から佐倉市に移住して約20年。「今のままで十分満足です」と、自分が生きる街を豊かにしています。高層ビルが立ち並びユーカリが丘駅周辺は、住民の生活拠点です。

笑顔で話すと
自分が生きる街

自然と都市の姿が共存するユーカリ・志津地区。青空の下、スポーツに汗を流すことができる施設があり、地元・井野では国指定史跡「井野長割遺跡」や無形民俗文化財「井野の辻ぎり」で歴史を学ぶだけでなく、子ども達は地域の方とのふれあいを通して心を豊かにしています。高層ビルが立ち並びユーカリが丘駅周辺は、住民の生活拠点です。

在です。学校行事の企画運営は勿論、保護者で結成した「井野小ボランティア」は、ユーカリが丘で開催されるイベント「緑のまつり」や「ユーカリフェスタ」に毎年出店。また、社会福祉協議会福祉委員の顔も持ち「敬老のつどい」等のサポートも行っています。地域の方と接する中で常に感じるのは、皆さんの温かさ。小竹・青菅・井野小学校区各々で、子ども達の防犯活動に積極的に参加する姿には、心強く感謝の気持ちが溢れます。「子ども達には、地域の皆さんの姿を見て成長してほしい」と、石川さんは話します。

眺望の贅を愉しむ。
「ユーカリが丘」駅から徒歩7分
新街区・全11邸発表

平成19年
地球温暖化防止活動
環境大臣表彰
受賞

「山万株式会社、ユーカリが丘女子の日常
行委員会」が「平成
19年度地球温暖化防
止活動環境大臣表彰」
を受賞しました。

ロックガーデンヒルズ新街区からの眺望

新発売

Rock Garden Hills

ロックガーデンヒルズ・南ユーカリが丘

販売価格 4,200万円台(1邸)~

◎敷地面積 / 202.55㎡ (61.27坪) ~ 319.59㎡ (96.67坪)
◎建物面積 / 113.60㎡ (34.36坪) ~ 122.30㎡ (36.99坪)

全棟内覧可能!! すべてのお部屋がご覧になれます

0120-154-692 www.yukarigaoka.jp E-mail: Info@U-Kari.com

街づくり企業

山万株式会社

「ユーカリが丘」サスティナブル・データ
◎開業から37年目の歴史 ◎現在の人口約16,000人 ◎創業57年の山万(株)

『ユーカリが丘親子の日
まちエコ宣言!』が全国大会で
優秀賞になりました

全国から1,074団体もの応募があった環境省主催の「ストップ温暖化「一村一品」大作戦全国大会2008」が2月9日・10日に開催されました。千葉県代表としては『ユーカリが丘親子の日 まちエコ宣言!』が選ばれ、優秀賞となりました。みなさんのご声援とご協力ありがとうございました。今年も「ユーカリが丘親子の日」は引き続き7月に開催する予定です。みなさんお楽しみに!!



ユーカリが丘線に「ライラの冒険」
ラッピング電車が登場

3月1日(土)から「ライラの冒険黄金の羅針盤」が全国で上映されます。それに合わせて2月25日(月)から約1ヶ月間、ユーカリが丘線の1編成が「ライラの冒険」のデザインにラッピングされます。どのようにラッピングされるかは当日までの楽しみ。またこれと連動してイベントなども開催していく予定です。みなさん映画をご鑑賞のうえユーカリが丘の情報に注目しておいてください。運行状況はこちらまでお問い合わせください。☎:043-487-5036



「ライラの冒険」連動企画
『宝探し@ユーカリが丘』開催



ユーカリが丘が冒険の街に大変身!!ユーカリが丘エリア内に隠された3つのヒントを探し出し、集めたヒントから問題を解き明かす。そしてその問題を解き明かした方の中から抽選で任天堂Wiiなど、素敵な賞品をプレゼント。また、参加してくださった方先着300名様に「ライラの冒険黄金の羅針盤」の映画鑑賞割引券をプレゼントします。さあ、君もライラと一緒に冒険の旅に出かけよう!!
詳しくはホームページをご覧ください。
期間:3月1日(土)~4月30日(水)
☎ http://www.yukarigaoka.jp

ハローキッズが3月3日(月)よりリニューアルオープン

2008年、ユーカリが丘は「子育て」「親育ち」を応援します。そこで3月3日(月)より、ユーカリが丘駅北口駅前で開催しています認可保育園「ハローキッズ」を拡張し、通常保育の定員を90名に大幅アップするとともに、多様な子育て支援サービスを提供していきます。街のみなさんが共に協力し、街全体で子どもを愛し育てる場を作り上げていけるよう、お手伝いをさせていただきます。

☎:ユーカリが丘チャイルドハウス「ハローキッズ」
☎:043-488-3130



花と緑にふれあう『緑のまつり』に行こう!
第25回 緑のまつり

今年で25回目となる佐倉市ユーカリが丘緑のまつり。親子で楽しめるスポーツゲームコーナーや佐倉の歴史とふれあうウォーキング大会など楽しく参加できるイベントが盛りだくさん!毎年大好評の花と緑の即売会や模擬店、防災体験コーナー、市民参加ステージも開催!!ゴールデンウィークの初日を飾るユーカリが丘「緑のまつり」ご家族みんなで遊びに来てください!

- パフォーマンスステージ
- ユーカリが丘ふれあいウォーキング
- 大好評!グリーンエリア等イベント盛りだくさん!

日時:2008年4月29日(火・祝)10時~17時
場所:ユーカリが丘サティ平面駐車場
主催:緑のまつり実行委員会(ユーカリが丘地区商店会連合会)
後援:佐倉商工会議所/社団法人佐倉市観光協会 ※小雨決行
☎:緑のまつり実行委員会 ☎:043-463-0784



Yukari
2008.march
Enjoy Topics

「音野菜」の「愛花」
3月20日(木・祝)に
CD販売イベント開催



bayfmで「YAMAMAN presents MUSIC SALAD FROM U-kari STUDIO」から生まれた『音野菜』が歌う『愛花』、本当はbayfm限定での音楽配信企画とされてきましたが、リスナーのみなさんからの熱い声援を受け、CDリリースが決まりました。これに先がけ3月20日(木・祝)にユーカリが丘でCDの先行販売イベントを開催することになりました。当日はDJ曾根由希江さんと岸本祥さんのほか、マチャマチャさんも応援に駆けつけてくれます。『愛花』はリスナーのみなさん・DJ・スタッフ、みんなの熱い想い、そしてたくさんの思い出が詰まった1曲です。みなさんと一緒に歌って盛り上がりましょう!ご来場お待ちしております。詳しくはホームページをご覧ください。
日時:2008年3月20日(木・祝)

☎ http://www.yukarigaoka.jp



日本のあるべき街の
姿を考えている。



考える街。
ユーカリが丘

ユーカリが丘

地球の将来を考えている。

『2月26日発売の千葉ウォーカーで、ユーカリが丘は「今、住みたい!!人気タウンランキング15位」「楽しく子育てできる安心タウンNo.1」に輝きました。

子育てを考えている。

街の若さを考えている。





エコ・エアポート〜環境にやさしい空港を目指して〜

航空科学博物館「NAAエコ・エアポートコーナー」がリニューアル!

成田国際空港に隣接する航空科学博物館は、航空機の歴史と現状を紹介するため、平成元年に開館しました。その館内2階にある「NAAエコ・エアポートコーナー」が、昨年12月にリニューアルしました!

空港では「エコ・エアポート基本計画」に基づき、空港関連事業者と一体となって環境に対する取り組みを積極的に進めています。その取り組みを、空港のマスコットキャラクター「クウタン」が、地球的視野に立った環境対策の大切さとともに解説します。また、

「見る・聞く・触れる」の体験型装置を通して、大人だけでなく子どもにも広く理解出来るように工夫を凝らしています。

成田国際空港は、今後も「環境にやさしい空港」を目指した取り組みを続けます。



航空科学博物館

開館時間: 午前10時〜午後5時(入館4時30分まで)
休館日: 毎週月曜日(祝日はその翌日) 年末・12月29日〜31日
入館料: 大人500円 中高生300円 子供(4歳以上)200円 団体(20人以上)20%割引
航空科学博物館のホームページはこちら
→ <http://www.aeromusum.or.jp/>

“すたっと”の情報をクロスメディアで



すたっとの紙面情報をすたっとTV(インターネット)と、成田ケーブルテレビで映像として楽しむことができます。
GLORY SUPPORTのCMを見ることが出来ます。

すたっとTV
<http://www.stad-tv.com>

成田ケーブルテレビ
コミュニティーチャンネル
(あいあいチャンネル)
news eyesの金曜夕方〜月曜夕方の放送でご覧いただけます。

ケーブルテレビ 緊急地震速報システム開始

地震が発生する10数秒〜数秒前に予想震度と到達時刻をお知らせ
揺れが来る前に…
ケーブルテレビが地震発生を伝えます。テレビがついていなくても専用機器より自動的に音声でお知らせします。

月額利用料わずか**525円** ケーブルテレビ未加入者は1,050円/月
成田ケーブルテレビサービスエリア内のみ対応
お申し込みお問い合わせ **成田ケーブルテレビ** 〒286-0035 成田市団蔵台2-2-5
0120-100197 <http://www.nctv.co.jp>
AM9:00~PM5:30

成田山開基1070年祭

●成田山開基1070年祭 記念行事

成田山新勝寺では、本年「成田山開基1070年祭記念大開帳」が奉修されます。成田山開基1070年祭記念行事実行委員会では、これを記念して『成田山開基1070年祭写経体験キャンペーン』と『成田1070円コレクション』を実施いたします。

『成田山開基1070年祭写経体験キャンペーン』は、心を落ち着かせ、心身ともに癒しの効果のある「写経」をより多くの方に体験していただくことと、1070年祭にちなんで1,070人分の写経を納経するものです。

『成田1070円コレクション』は、成田市内の協賛店によるお食事、お土産物やその他サービスを1070円で提供するお得なキャンペーンです。(ホテル宿泊は10,700円)

今年も成田山とその表参道から目が離せません。
『成田山開基1070年祭写経体験キャンペーン』
期間 2月4日(月)〜4月26日(土)
納経 4月27日(日)

『成田1070円コレクション』
期間 2月4日(月)〜4月27日(日)

お問合せ 成田山開基1070年祭記念行事実行委員会
事務局 社団法人 成田市観光協会
☎0476-22-2102
☎0476-22-2424
〒286-0800
千葉県成田市花崎町760
URL: <http://www.nrtk.jp> (Facebook成田)
Email: info@nrtk.jp



↑FEEL成田 QRコード

ラディソンホテル成田
リゾート感覚溢れる雲間気の中で…
東京ドーム2.5倍の広大な敷地、緑の庭園に囲まれた490室のリゾートホテル



新着情報▶

富士プロデュース
パーティを明るく。華をそえてみませんか?
各種パーティ、ご宴会にコンパニオンを派遣いたします。



新着情報▶

ホテル日航成田 海老フェア

ホテル日航成田の春は海老尽くし

春のレストランは海老づくしの「海老フェア」を開催。和・洋・中の極上の海老料理をご用意いたしました。是非、ご堪能下さい。



ご予約・お問い合わせ

[レストラン直通]

☎ 0476-32-0015

●ディナーバイキング～海老紀行～ セリーナ



◆期間 4月29日までの金～日、祝日
◆時間 17:30～21:00
◆料金 大人:3,000円
小学生:1,500円
幼児:無料

海老を含めた春の海鮮料理を満喫! 冷製、温製の料理をお楽しみ下さい。

●海老尽くし寿司膳 セリーナ



◆期間 3月3日(月)～4月30日(水)の月～木曜日開催
◆時間 17:30～21:30(L.O) ※4月3日を除く。
◆料金 3,000円

ボタン海老、車海老、甘海老、桜海老の握りなど寿司盛り合わせの他、茶碗蒸しなど海老づくし。

●活オマール海老コース セリーナ



◆期間 3月3日(月)～4月30日(水)の月～木曜日開催
◆時間 17:30～21:00(L.O) ※4月3日を除く。
◆料金 4,000円

新鮮なオマール海老を極上の調理法でお楽しみください。

●オマール海老セット セリーナ



◆期間 3月3日(月)～4月30日(水)の月～木曜日開催
◆時間 17:30～21:30(L.O) ※4月3日を除く。
◆料金 3,000円

「活オマール海老のソーテルヌ風味 グレープフルーツの香り」でゆったりとオマール海老のふりっとした食感と甘みをご堪能下さい。

●豪華 海老の競演 桃李卓料理 桃李



◆期間 3月1日(土)～4月30日(水)の毎日開催
◆時間 17:30～21:30(L.O)
◆料金 お一人様6,000円(二名様より承ります。)
各種海老、牛肉、鴨などを贅沢に、桃李風の中華でお楽しみ下さい。

ホテル日航成田

〒286-0106 千葉県成田市取香500

☎ 0476-32-0032 (代表) HP <http://www.nikko-narita.com/>

イベント情報はこちら



英会話を学べる保育園 ハレルヤ保育園

ネイティブの英語教師が毎日楽しく英語を教えます。



園児募集中!

〒280-0043 千葉県成田市大袋356-1
TEL 0476-29-6200
<http://www.hallelujahhoikuen.org/>

日曜礼拝、日曜学校 成田福音教会

宗教法人 日本アライアンス・ミッション
〒286-004 千葉県成田市大356-1
TEL&FAX 0476-29-6228
<http://www.naritifukuin.org/>

■一般労働者派遣事業(般) 12-300293号

成田市花崎町736-62 成田市商工会議所1F

GLORY SUPPORT株式会社 TEL.0476-20-0072

担当/採用係

将来転職をお考えの方! これから仕事を探される方! 是非当社へ

- 派遣 各種登録スタッフ (正社員登録制度有)
- 休日 月4～8日(平均) ※各業務により休日取得の方法が変わります
- 待遇 社会保険完備、交通費規定内支給、残業手当有、制服貸与、寮完備、駐車場完備、社宅有
- 応募 電話連絡の上、履歴書(写貼)持参下さい。



募集情報

物流

- ドライバー
- 仕分け作業員
- パート作業員 (花の加工等) も有!

貿易

- 輸入関連
- 輸出関連
- 入力事務
- 貿易事務 etc

販売

- デパート販売スタッフ
- 飲食店スタッフ
- 自動車販売
- インターネット販売 etc

廃棄物

- リサイクル関連
- 一般・産業廃棄物関連
- 中間リサイクル (木くず) etc

情報

- システムエンジニア
- 通訳・翻訳 (韓国語・中国語・英語、etc) etc

各スキル・あなたの能力により

時給
800円～2000円
位まで有

- 成田ケーブルテレビで放映中のCMが見られます
- 成田ケーブルテレビでは、金曜夕方～月曜夕方放送中

成田ケーブルテレビにてCM放送中!!





印西チャンネル

多くの人に愛される商業地域をめざして

INZAI Channel

「イベント&グルメを満喫！」

大型ショッピングセンターが次々とオープンし話題の印西市ですが、一方でお客様に喜んでいただくために様々な企画と工夫を試みる、魅力あふれるお店があります。



JR木下駅から徒歩7分。炭火焼京城苑は、1973年創業の黒毛和牛専門店です。液晶ディスプレイで、印西地区のニュースやお肉の焼き方を流すなど、店長の孤岡翼さんは「お客様に喜んでいただけること」を常に心がけています。そしてユニークなイベント、ライブも開催しています。孤岡店長を始めとする芸人を迎えてのお笑いライブは、大好評。「炭火焼肉の香ばしい香りの中、たくさんの方の笑顔あふれるひとときでした」と、孤岡店長はライブイベントの成功を語りました。

また、北総線千葉ニュータウン中央駅前のアルカサールにある上海楼では、定期的に音楽ライブを開催しています。日辻操マネージャーが大切にしているのは、「料理・季節・音楽に、ストーリー性を持たせること」。料理長の大泉信さんが創り上げる上海料理は、地元農家で生産された多彩な素材がアレンジされ、「季節」が表現されています。地元産の素材を活かした極上の料理が表す季節。それに加わる音色が三位一体となり、豊かな時間が流れます。日辻マネージャーは、「上海楼が、生産者やお客様の垣根をこえて地域コミュニティの場になるよう、これからも地域



お笑いコンビ めっちゃん(京成苑にて)

また、北総線千葉ニュータウン中央駅前のアルカサールにある上海楼では、定期的に音楽ライブを開催しています。日辻操マネージャーが大切にしているのは、「料理・季節・音楽に、ストーリー性を持たせること」。料理長の大泉信さんが創り上げる上海料理は、地元農家で生産された多彩な素材がアレンジされ、「季節」が表現されています。地元産の素材を活かした極上の料理が表す季節。それに加わる音色が三位一体となり、豊かな時間が流れます。日辻マネージャーは、「上海楼が、生産者やお客様の垣根をこえて地域コミュニティの場になるよう、これからも地域



上海楼でのライブの様子



アルカサール

印西インフォメーション

今回のセミナーでは、健康管理など日常生活で役に立つことから株式投資の基本までを、身近な事例と照らし合せてご紹介いたします。

学生 進学や就職に役立つ資格、数学検定についてしっかり理解

主婦 数学的思考で、家族の健康管理や買い物の効率がUP

ビジネスマン 損益から株式投資の基本まで、ビジネスの場で役立つ情報を紹介

無料セミナー「ビジネス数学への誘い」!!

日時：2008年3月15日(土) 15:00~16:30

場所：いんざい産学連携センター 研修室

講師：中村 力氏 財団法人日本数学検定協会 教検財団事業推進部企画・開発グループ 主査を務める。数学検定1級及び気象予報士の資格を取得。

主催：いんざい産学連携センター・財団法人日本数学検定協会

お申し込みは... いんざい産学連携センターホームページまたは、電話・FAXによる事前申込み
●ホームページ: <http://www.inzai-iuc.org> ●電話&FAX: 0476-46-9555

循環を促したいですね」と語ります。「お客様」としてだけでなく、「地域の人々」のための試み。ご家族や友人同士で、心満たされる時間を過ごしてみませんか。



アルカサール

クルバス

印西牧の原周辺の、大型ショッピングセンター8店舗を循環する、無料のシャトルバスです。
土・日・祝日の午前10時~午後6時まで1時間に2本運行しています。
週末は家族や友人とクルバスに乗ってショッピング!!

お笑いライブの様をら~ばんねっと・すたっとTVで4月3日からON AIR予定

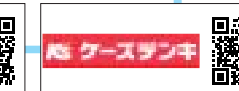

上海楼

SHAN-HAI-ROU

上海楼の想い
~~身土不二の食を伝える~~

「身土不二」とは、人の命と健康は食物で支えられ、食物は土が育てる。それ故に、人の命と健康はその土と共にあるという考えです。上海楼では、暮らす土地において季節の料理を皆様に味わっていただくことで食物と健康、そして環境の密接な繋がりを伝えていきたいと願っております。

〒270-1350 千葉県印西市中央北1丁目469-2 アルカサール1F
【電話・FAX】 0476-40-7753

QRコードで最新情報をGET

記事で紹介されている京城苑のお得なクーポンはこちら!

サイコロ振って

ぞる目が出たら

30%OFF

足した数字が奇数だったら

20%OFF

足した数字が偶数だったら

10%OFF

本誌をお持ち頂いた方には、お会計時にサイコロを三つ振って頂きその出た目の割引を致します。
有効期限平成20年4月28日

焼肉京城苑 0476-42-8929

我が家の ペット自慢!

Vol.7



アトム
(♂1歳9か月)
スタンダードプードル
娘の子守が得意な、立
派なお兄ちゃんです。



ゴンペイ(♂8歳)
ラブラドル・レトリバー
ボール遊びに命かけてます。



みみ助(♂6ヶ月)
ゴールデンハムスター
写真を撮るときも動かない程
のマイペースな男の子。好物は
小さなぼしです(もぐもぐ)
すりすりすると気持ちいい~



じんべい(♂12歳)柴犬
もうすっかりお爺ちゃんだけど頑張って寒さ
に耐えています(笑)今はすっかり室内犬に…



ラビ(♂4歳)チャトラ
でかいです。ドアを開けると
クルマの中に侵入してきます。
「ヤツハモンスターダ!!!」

右
おっとりしたお母さん
鈴(りん)
(♀4歳8ヶ月)ボメラニアン
左
やんちゃな息子
力(りき)
(♂2歳8ヶ月)ボメラニアン
いつも一緒。ひとときも離れた
事がなく、留守番もしっかりとやっ
てくれる頼もしい親子です。と
にかくメチャメチャ可愛い、我家
のアイドル犬です。



すたっとの大人気コーナー!!
かわいいペットをこれからも
どんどん紹介していきます!!

我が家の ペット自慢! 写真募集中!

かわいいペットをすたっとで自慢してみませんか?
あなたのペットの自慢話を是非、お写真と一緒にヒルサ
イド倶楽部まで送信ください。
楽しいエピソードもお待ちしています。

●Webで投稿(ヒルサイド倶楽部HPより) — <http://hillside.jp/>

●封書で投稿 〒285-0003 千葉県佐倉市飯野793
ヒルサイド倶楽部 我が家のペット自慢!係

すたっとひろばでさらに自慢しちゃおう!

あなたのペット日記をブログで楽しめます(無料)
お友達も誘ってすたっとひろばへGO

<http://www.stad.cc>



「仲間繁盛会」

会 長: 吉田修
定例会: 毎月第三木曜日 午後7時~
会 費: 月1,500円
事務局: 誉田ラジウム岩盤風呂
(千葉県緑区誉田二の二四)



**会員企業
募集中** 仲間繁盛会では、新たに「仲間」になっ
ていただける企業を募集しております。
見学も受付けております。
(連絡先) 仲間繁盛会事務局(誉田ラジウム岩盤風呂内)
TEL 043-292-2084(担当:茂木)



仲間繁盛会
公式ホーム
ページ(携帯)



仲間繁盛会の情報
はこちら。



仲間繁盛会の様
子をご覧いた
だけます。

「仲間繁盛会は異業種交流会。
基本的には、業種一会員を原則と
しており、様々な業種の企業経
営者が集まっています。」

企業の経営者が集まって情報
交換や自社のプレゼンテーション
などが活発に行われています。
昨年、若業倫理法人会の会員
企業を中心にスタート、千葉市
を始め県内と東京の企業が集まっ
ています。この中から、互いに連
携してビジネスにつなげる活動が
生まれています。



定例会。毎回会員やゲストの話で盛り上がる。
写真は、千葉市出身のトリノ五輪出場選手 鶴岡剣太郎氏の講演。

企業の繁栄と地域社会貢献をめざして
「仲間繁盛会」が1周年

毎月第三木曜日に、千葉市緑
区誉田町にある誉田ラジウム岩盤
風呂で開催されている仲間繁盛会
は「会員企業経営者間の相互扶
助の精神にのっとり、会員企業
のビジネス上の情報交換等を行
い、互いの会員企業の益々の繁
栄を目指し、地域社会に貢献す
ることを目的とする。」会です。

「仲間繁盛会」が1周年
祝

営業者の方が集まっているのが特徴
です。二月で会が発足して一年が
経過しました。二年目の今年は、
会の目的に賛同して下さる参加
者を増やし、情報交換を密にし
て更にお互いに繁盛し、地域社会
に貢献できるような活動をして
行きたい。」と同会の吉田修会長
はこれからの会の活躍に期待を寄
せています。

読者プレゼント

すたっと編集部からステキなプレゼント!

3・4月号

応募方法

ハガキまたは、すたっとTV(インターネット)からメールにてご応募下さい。

- ①お名前 ②住所・電話番号 ③年齢
- ④ご希望のプレゼント(第1希望、第2希望)
- ⑤以下のアンケートにお答えの上

すたっと編集部(下記)までお送り下さい。

- Q1.今号で一番面白かった記事を1つ教えてください。(すたっとTVも含む)
- Q2.今号で興味をひかなかった記事をお教え下さい。
- Q3.すたっとはどこで入手されましたか?
- Q4.千葉で一番好きなお花見スポットをお教え下さい。
- Q5.すたっとに関するご感想とご意見をお願いします。

【応募先】
〒285-0012 佐倉市田町74-1
㈱高千穂ネットワーク内 すたっと編集部
メールの場合
<http://www.stad-tv.com>
締め切り4月7日(月)まで必着

当選者は「すたっとTV」で発表させていただきます。

[アクア・ユカリ] **3**



入館料 サービス券 3名様
お風呂とアミューズメントが楽しめるアクア・ユカリのお風呂でゆったりリラックス。

[ラーメンしょうや] **2**



マジうまチャーシュー (とろ〜り編) 2名様
野菜たっぷりラーメンが有名。飲食業界誌にも大きく紹介されるラーメンしょうや二代目横田省三氏がつくる特製チャーシューを2名様にプレゼント(お店での受け取りになります。)

[ホテル日航成田] **1**



ランチバイキングペアチケット (金〜日曜祝日限定) 1組2名様 (12:00〜14:00)
ホテル日航成田のレストランセリーナ。緑美しい庭を眺めながら、美味しいお料理をお楽しみ下さい。

[手づくり工房さくら] **5**



ケーキセット 3名様
すたっとセレクションでご紹介した手づくり工房さくらのケーキセットをプレゼント。5月中まで有効です。

[京城苑] **4**



特上ロース (1皿) 3名様
印西チャンネルでご紹介した焼肉店「炭火焼京城苑」より、特上ロースをプレゼント!!こだわりの炭火焼で召し上げられ。

編集後記 ●春がきた!「すたっとセレクション」でご紹介した北総エリアの甘味処で、春を感じながら舌鼓を打って下さい。佇まいや人柄...どれも素敵なお店です。そんな個人店が私たちの街にあることも、地域ブランドになるのではないのでしょうか。特集でご紹介したように、商店会と大型店舗の共存はどの地域も抱えている課題です。皆さんのまちの「印」は、何でしょう? (すたっと編集部)

すたっと編集部 TEL.043-486-1101
〒285-0012 佐倉市田町74-1
(広告のお問い合わせもお待ちしております)

次回の予告 ●次号は、5月の行楽シーズンを迎え、親子で楽しむことができる魅力溢れるスポットをご紹介します予定。皆様からの身近な情報もお待ちしています!

次回の「すたっと」は**5月1日**に発行の予定です。

Stad スタッフ
発行人 ● 中村正明 取材・編集 ● 加瀬聡子
デザイン ● 初芝博志 高見沢貴代 表紙・写真 ● 田尾敏郎
映像制作 ● 加瀬聡子 大倉隼人 小柴直直
協力 ● 城西国際大学メディア学部 ● 東京情報大学情報文化学科映像研究室
● 佐倉ビデオサークル
印刷・発行 ● 高千穂ネットワーク

「すたっと」設置店紹介コーナー

「クルバス」



●印西牧の原駅南口を発着駅として運行しているクルバス! 3月まで、運行実証実験の予定だった無料シャトルバスですが、今後も継続されることになりました。循環ルートについては、すたっと20ページをご覧ください。クルバスに乗って、印西ショッピングを思う存分満喫してください!

(問) TEL.0476-46-5811
(株)千葉ニュータウンセンター内
印西牧の原駅圏進出企業懇話会事務局

「誉田ラジウム岩盤風呂」



●北海道二股温泉の石灰華鉱石(天然記念物)を使用したラジウム岩盤浴が特徴の誉田ラジウム岩盤風呂は、岩盤風呂、整体・マッサージやホット気功、ホットヨガなどの教室や健康マージャンのある都会の湯治場です。10時〜24時までの営業時間で、入料金は1,000円(時間制限なし)。元気に美しくなりたい方におススメです。

(問) TEL.043-292-2084
千葉市緑区誉田町2-24 (誉田駅前郵便局対面)
<http://www.honda-rg.com/>

※「すたっと」は佐倉市内の公民館、図書館を始め、約350店舗に設置の協力を頂いています。すたっと設置場所の一覧については、すたっとTVでご覧頂けます。お近くの設置店で頂いて下さい。

<http://www.stad-tv.com>

城下町佐倉ウェルネスツーリズムのご案内

城下町佐倉 新しいおもてなしのご案内
少しずつ暖かくなってきましたね。散策のシーズン到来です。佐倉の見所や散策マップ、ウォーキングエクササイズなど、お出かけ前にこちらをご覧ください。新しい発見があるかも!! 僕も散歩が楽しみです。

ホームページのアドレスが変更になりました。

<http://www.j-sakura.jp/>
平成19年度千葉県みんなでつくる商店街モデル事業 / 佐倉地区商店会連合会

トップページ <http://www.j-sakura.jp/>



主なホームページ掲載内容

- 城下巡り...佐倉の見所の紹介、観光マップの公開
- 商い巡り...地元商店より健康逸品の紹介、店主blog
- 健康づくり...健康チェックコーナーやウォーキングのポイント、エクササイズを紹介
- 城下町フォーラム...住民の口コミや来訪者の写メール、店主のセール案内など、地域の最新情報を掲載。

腎臓を知ろう

～当院では腎臓病教室を開催しています～

腎臓にはいろいろな働きがあり、その働きが病気によって障害されてしまうと様々な影響が現れてきます。

腎臓病は検診等の尿検査で発見されることが多くまた、高血圧や糖尿病などの生活習慣病から腎臓の機能が低下し、そして慢性腎不全となり、やがては透析へと経過していきます。腎臓病は自覚症状が少ないため、知らず知らずのうちに病

状が進行してしまう病気です。しかし、食事や日常生活に注意することで、腎臓の進行を遅らせることが出来ます。

そのため、日々の身体の状態を知っておくこと「自己管理」が大切になります。

腎臓病教室

～リニューアルしました～



当院では、印旛沼を一望できる6階ホールで入院患者様・通院患者様とその家族の方、一般市民の方を対象に腎臓病教室を開催しています。昨年より腎移植・糖尿病性腎症の内容を追加しました。当院の腎臓病教室の特色は腎臓内科医師だけでなく、移植外科医師・管理栄養士・ソーシャルワーカー・臨床検査技師・薬剤師・透析室看護師・外科病棟看護師・糖尿病教室看護師・腎臓内科病棟看護師などの専門スタッフが医療用語をなるべく使用せず、わかりやすく話をしています。教室に参加した方には資料をお渡しし、それをもとに進めています。質問も受けれますので、その場で疑問を解決いただくことが出来ます。

教室の内容

腎臓病教室は木曜日の15時から約1時間で開催しており、全8回のシリーズとなっています。(クールについてはお問合せください)

- 第1週目 腎臓についての基礎知識と尿検査の見方
- 第2週目 糖尿病腎症について
- 第3週目 保存期腎不全について
- 第4週目 保存期腎不全期の食事療法について

- 第5週目 透析の基本について
- 第6週目 生活の中の透析について
- 第7週目 腎移植について
- 第8週目 透析期の食事療法について

参加費は無料ですが、第4・8週目の食事療法では試食等があるため、材料費としてお一人300円の実費がかかります。



聖隷佐倉市民病院
〒285-8765 千葉県佐倉市江原台 2丁目36番2
TEL.043-486-1151
FAX.043-486-8696
URL: <http://www.seirei.or.jp/sakura/>



聖隷佐倉市民病院 健診センター



人間ドック・各種オプション検査・健康診断をご受診いただけます。
【お問い合わせ】 TEL.043-486-0006 FAX.043-486-1687
mail: sk-dock@sis.seirei.or.jp
住所: 〒285-8765 千葉県佐倉市江原台 2丁目36番2

●ご相談下さい。
記事関連のご質問・ご相談は
聖隷佐倉市民病院までお問い合わせ下さい。
(電話 043-486-1151)

↑QRコードから聖隷佐倉市民病院の情報をチェック

