

まちがもっと好きになる  
まちづくりメディア

# すたっど stad



[www.stad-tv.com](http://www.stad-tv.com) 動画配信中!

無料

北総エリアの  
イベント情報  
満載!

Stadコラボレーション

開国150周年と幕末の佐倉



Thank You  
3rd Anniversary

すたっど創刊3周年!

すたっどセレクション

「体験が楽しい！」スポット紹介

すたっど歩こう!

初夏の風を感じる写真紀行!  
「水面であそぶ船の旅」

2008 5・6月号

# やさしい介護 きこえ



介護が必要になっても  
住み慣れた街で暮らしたいから……

# 地元で6つの多機能サービスプラン

自由自在に組み合わせて、快適な生活をサポートします

介護が必要になっても住み慣れた町で暮らしたい、家族や親しい人々とともに安心した生活を送りたいという願いを実現した多機能型ケアセンターです。介護サービス「きこえ」は、6つのサービスプランをご利用いただけることで、住み慣れた環境を離れることなく、ご利用者が自立した日常生活を営めるよう支援いたします。



代表取締役 竹本 妙恵  
MIYOE TAKEMOTO

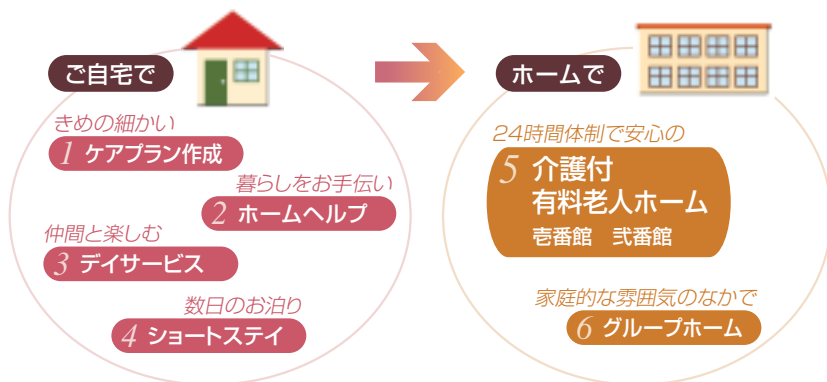

施設の紹介がご覧いただけます

地域密着型  
介護サービス  
やさしい介護

# きこえ

シャロームきこえ 赤番館・貳番館

千葉県佐倉市梁井野4-5-4

☎ 043-460-5630



←お客様の声は  
こちらから。

## 介護付有料老人ホーム シャロームきこえ 貳番館

仲間との家庭的なにぎわいが楽しめる  
良質なライフスタイルの場をご提供いたします。

所在地:〒285-0832 千葉県佐倉市飯重1145-1

総居室数:16室

今回募集室数:16室(個室12室、2人部屋4室)

建物構造:鉄筋コンクリート造 2階建



5/1(木)新築オープン!

入居者  
募集中

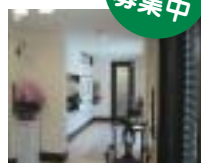

詳しくはこちらまで ☎ 043-460-5630

「BOBAで過ごす時間、身も心も癒されてほしい」  
そんな思いのつまったサロンです。  
丁寧なカウンセリングと施術、そしてハーブティーのひとときを満喫してください。

癒しの整体のお店

# BOBA

Tel/Fax : 043-307-9820 定休日:水曜日  
Open : 10:00~21:00 (19:00~予約制/最終予約受付19:00)  
<http://boba.ifdef.jp> 佐倉市表町1-19-2



[メニュー一例]

- ボディケア (30分) ¥3150
- 脚やせ (30分) ¥3600
- ブルブルマシン (1ヶ月フリーパス)  
……………¥5000
- その他、多彩なメニューを  
ご用意しています。
- メニューの詳細はこちら→

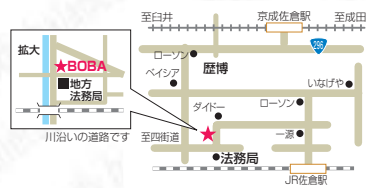

考える楽しさを発見しよう!

# 週刊 ガガくる

朝日ジュニアシリーズ [全48冊]

2号は4/17発売、以降  
好評販売中! 毎週木曜日発売

創刊号サービス価格 290円(税込) 2号以降、定価 490円(税込)

A4判変型・36ページ(創刊号は52ページ)・オールカラー 総監修 養老孟司

The chronicle of Koshien in Summer 週刊朝日百科 1915-2008

# 週刊 甲子園の夏

全国高校野球選手権大会90回の軌跡 [全20冊]

6月10日(火)創刊 毎週火曜日発売

創刊号サービス価格 400円(税込) 2号以降、定価 580円(税込)

A4判変型・オールカラー44ページ(創刊号は52ページ) ※一部地域で発売日が異なります。



お求めは… ASA佐倉南  
住所 佐倉市六崎1061-1  
TEL 043-485-5502

アサ佐倉ニュースサービス  
住所 佐倉市本町147-2  
TEL 043-484-0375

ASA酒々井  
住所 印旛郡酒々井町中川218-5  
TEL 043-496-1562

まちがもっと好きになる  
まちづくりメディア

# stad すたつと

5・6月号  
2008  
無料



## C O N T E N T S

すたつとセレクション 体験が楽しい!	4
stadコラボレーション 開国150周年と幕末の佐倉	6
いきいきライフ フクロウの会	8
市民公益活動団体紹介 四街道をきれいにする会	9
エリア情報	10
季節のイベント情報	12
エコムーブメントin印旛・手賀沼	13
すたつと歩こう! 初夏の風を感じる写真紀行!水面であそぶ船の旅	14
まちの職人 <small>テラコ</small> パン職人 内野俊彦さん	15
ユーカリEnjoy Style 山崎 操さん(山崎農園)	16
成田チャンネル・成田空港が開港30周年を迎えます	18
印西チャンネル・畑から食卓へ!「農産物直売所ベジショップそうふけ」	20
我が家のペット自慢!	21
読者プレゼント・編集後記	22

### 表紙写真「ソレイユ・ドール」

佐倉草ぶえの丘バラ園に咲く「ソレイユ・ドール」。現代バラにイエロー系をもたらした歴史的なフランス産のバラです。黄金の太陽という意味が示すように、イエロー系のかげ合わせに成功した第1号のバラとして、眩い輝きを放ちます。佐倉草ぶえの丘バラ園には、原種からオールドローズ、中国バラ等、数々の貴重なバラを楽しむことができます。すたつと創刊3周年の気持ちをバラの花に込めました。

●本誌掲載の記事、写真の無断転載を禁じます。

## まちづくりメディア「すたつと」創刊3周年!

まちづくりメディア「すたつと」は、おかげさまで創刊3周年を迎えました。取材にご協力頂いた皆様、ご協賛頂いた企業の皆様、読者の皆様の支えが有ること。心からお礼を申し上げます。これからも紙媒体とインターネット(すたつとTV:映像配信)によるメディアミックスを強化し、誌面と映像の充実をはかって、より地域に根ざした情報をお届けできるように努めます。これからもご愛顧をどうぞ宜しくお願い致します。

すたつと「Stad」とは、オランダ語で「街」の意味。

古くからオランダとの関わりが深く、蘭学のさかんな地であった佐倉市。歴史と文化の薫り高いこのまちからメディアミックス(誌面と映像の融合)による新しいスタイルの地域情報誌を発行しました。

「すたつと」は、人と人とのつながりを大切に地域の魅力を紹介。様々な分野で活動している方や地域のおすすめ品、イベント情報など、本誌を手にとった皆様が自分たちの住むまちを再発見し、故郷をもっと好きになってくれたら幸いです。

「すたつと」は、まちを元気にする「まちづくりメディア」を目指します。



すたつとTVでは、地域情報を映像で配信!  
[www.stad-tv.com](http://www.stad-tv.com)

「すたつと」はインターネット《パソコン&携帯電話》と連動しており、誌面から様々な楽しみ方を発信(提案)しています!



## Stad-tv channel guide

5・6月の番組案内

★内容は月替わりで更新します(毎月1日更新予定)★

### stad-tv1ch



佐倉ライオンズクラブの皆さんのお話や、歴博ミニ企画展示をご紹介します。

### stad-tv2ch



「フクロウの会」の皆さんの活動風景をお届けします。

### stad-tv3ch



「四街道をきれいにする会」ゴミ拾いの活動をお伝えします。

### stad-tv4ch



佐倉おいしさ巡りの旅を配信中。今回は水辺の旅をお届けします!ら~ばんねっと(千葉ニュータウンCATV)でも放送。  
※6月12日配信予定

### stad-tv5ch



パン職人、内野俊彦さんのパン作りをご覧頂けます。

### stad-tv6ch



我が家のペット自慢!可愛いペットをご紹介します。

### 印西チャンネル



農産物直売所「ベジショップそうふけ」店主、大久保優さんにインタビュー。

### ユーカリチャンネル



ユリ栽培農園を営む山崎操さんにお話を伺いました。

## 「すたつと」創刊3周年記念企画展開催!

日時:6月5日(木)~8日(日)

場所:株高千穂ネットワーク 2F (CFギャラリー)

内容:これまで「すたつと」でご紹介した記事や映像等を作品展として展覧。アート感覚でお楽しみ頂けます。「すたつとアートギャラリー」で、地域再発見を楽しんでみませんか。お茶を頂きながら、ゆっくりご覧下さい。皆様のご来場をお待ちしています!

(問)株高千穂ネットワーク TEL.043-486-1101

## すたつとサポーター募集!

「まちづくりキャスター」として、地域情報取材し記事を書くなど、誌面やWEBで一緒にまちづくりメディアを育てていける方を募集します。

(問)すたつと編集部(株高千穂ネットワーク内)  
TEL.043-486-1101 FAX043-486-1102

tion

# 体験が楽しい!



## ポダミ テラコッタ教室

「テラコッタ」はイタリア語で「素焼き」の意。ポダミテラコッタ教室は、素焼きならではの、素朴で温かみのある陶芸作品づくりを体験することができます。ガーデニングの植木鉢やプレート、装飾として、また、部屋の雑貨にもおすすめ。講師の皆さんの丁寧な指導で、初心者でも気軽に体験することができます。粘土遊び感覚で、自分だけのオリジナルテラコッタ作品づくりに挑戦してみませんか？



初心者は、表札・プレート、バケツ型鉢、切株鉢、の中から一つを選んで製作。体験教室料金：¥2,625（1人1回2時間、粘土代と焼成代を含む）

マグネット(クッキー家：各¥140)プッシュピン(¥80)ギフトタグ(¥70)。その他、時計、ランプ、絵皿などの作品も販売しています。



教室は和やかな雰囲気。会員(入会金：¥5,250 月謝：¥4,725/月2回)になると、自分の好きな作品を製作。この日も個性溢れる時計や、プレゼント用にペットプレートを作っている方もいらっしゃいました。



ポダミテラコッタ教室 / 佐倉市町田118-2  
TEL 043-484-8866  
水・日・祝祭日定休

5月23日(金)～25日(日)まで  
「第2回ポダミテラコッタ教室作陶展」を開催。  
講師と生徒の皆さんたちの力作をぜひご覧下さい。

## 先着順!

### 鍛鉄食材の森 語部ツアー 5月24日(土)開催

鍛鉄は、鉄を加熱しハンマーで叩き、形を作る技法で、古くからヨーロッパで愛用されてきました。貝殻亭リゾートの敷地内には、食材の形に鍛えられた鉄「鍛鉄食材の森」があり、森の案内人である語部がエスコートして、食材の持つ不思議な力や先人の知恵などを伝えます。ツアーの対象は家族。「食べることは命を頂くこと」を、家族で考えてみませんか。



貝殻亭リゾート / 八千代市村上2091-4  
TEL 047-481-6227 火曜日定休



#### 鍛鉄食材の森 語部ツアー

開催時間 ①10:30～12:00 ②13:30～15:00 ③16:30～18:00の中から選択 対象は小・中学生を含むご家族(最大8名まで)参加無料。雨天中止。ご予約は、貝殻亭リゾートコンシェルジュデスクTEL:047-481-6227までお申し込み下さい。応募締め切りは、開催日一週間前17日(土)18:00まで。今後のツアー開催予定は下記のHPにてご案内いたします。  
<http://www.gpi-group.co.jp/kataribe/>

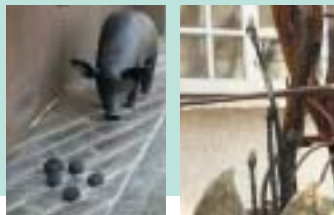

ツアーは1組1家族。約1時間半で4つのゾーンを散策します。語部さんも随時募集中! 子どもが好きな人、食育に興味のある人、お待ちしております! お問い合わせは、語部募集担当まで。  
TEL:047-481-6227

## ホテル日航成田 開業30周年 記念イベント

### 炎の料理人 梁 樹郷の「鉄人 彩花の宴」

中華料理の頂上対決を制した巨匠が自ら腕をふるう、食通のための宴

2008年5月21日(水)～5月31日(土)  
17:30～21:00(ラストオーダー)

『鉄人コース』お一人様.....¥9,000  
『桃季コース』お一人様.....¥12,000

※お二人様より承ります

予約制

レストラン予約:TEL.0476-32-0015

### 綾小路さきみら 爆笑!エキサイティングライブ&ディナーⅡ

熱烈なアンコールの声にお答えして再登場!

2008年  
9月20日(土)  
1回公演(シアター形式)

Aプラン(ショーの前にお食事) 17:30～20:00  
Bプラン(ショーの後にお食事) 19:00～21:30

松 席.....¥27,000 (ショー・料理・飲物)  
竹 席.....¥25,000 (サービス料・税金込)

※中学生以下のお客様はご入場できません

一般電話予約開始 6月20日(金)10:00～ 宴会予約:TEL.0476-32-1144



梁樹郷プロフィール/昭和57年～ホテル日航大阪中国料理長を14年勤務。平成10年、フジテレビ「料理の鉄人」で鉄人に勝利する。現在、JALホテルズ中国料理最高顧問 日本中国料理調理師会理事



ホテル日航成田

〒286-0106 千葉県成田市取香500

☎ 0476-32-0032 (代表)

HP <http://www.nikko-narita.com/>

イベント情報はこちら





## 米屋 お菓子教室

成田山参道に店を構えて100年余。成田山新勝寺とともに歩んできた老舗の菓子処「なごみの米屋」で、毎週お菓子教室が開かれています。米屋の職人が直々に指導！プロの技に触れながら、季節の和菓子づくりを体験することができます。



参加者の力作。個性豊かな柏餅が並びます。上は羊羹資料館。



教室の定員は15名。この日は、柏餅(粒餠)と上生菓子(きんとん)作りに挑戦！皆で協力しあって作っていくうちに段々会話も弾みます。右は講師の鈴木真央先生。



### お菓子教室

毎週水曜日(10:00~14:00)1回2時間程度。対象は15歳以上(乳幼児の同伴はご遠慮下さい)参加費¥1,050。申し込みは、電話・ハガキ・または現地まで直接お申し込み下さい。5・6月の教室への参加は既に終了。7・8月のお菓子教室の応募締め切りは6月23日(月)までです。詳細は、米屋HPでご確認下さい。  
http://www.nagomi-yoneya.co.jp/

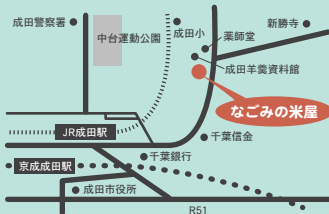

米屋/成田市上町500  
TEL 0476-22-2266(成田羊羹資料館まで)  
不定休

行楽の5月、梅雨の6月を迎え、屋内外で楽しむ体験型のスポットをご紹介します。私たちが行われていることを皆さんご存知でしたか？「すたっと」おすすめのお菓子教室で、実りあるひとときをお過ごし下さい。

## 房総のむら 琥珀玉作り

「千葉県立房総のむら」では、施設の色を生かした常時10種類以上の体験を楽しむことができます。太古のロマンを感じながらアクセサリを楽しむことができる「琥珀玉作り」は、人気の高い教室。琥珀は樹脂が長い年月を経て化石となったもの。教室では、天然の破片を集め再生した琥珀を、自分の好きな形に削って磨き皮ヒモを付けアクセサリを作ります。古の時代に思いを馳せながら、自分だけのオリジナル琥珀アクセサリを作ってみませんか。



### ●琥珀玉作り ¥1,000

定員は30名。要予約ですが、当日(12:45締め切り)も受け付けています。製作時間は約1時間半。小学5年生以下の参加者には引率者が必要です。敷地内「風土記の丘資料館」で開催。

天然琥珀の原石。色の種類は250~300種類あると言われる。美しい輝きを放ちます。

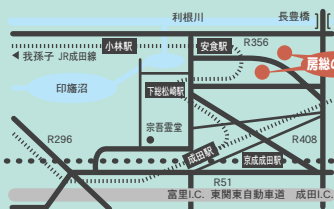

千葉県立房総のむら/印旛郡栄町電角寺1028  
TEL 0476-95-3333  
年末年始休

5月3日(祝)~5日(祝)まで  
「春のまつり」を開催します。



### ●千代紙ろうそく作り ¥300

約30分で完成する手軽にできる体験です。好みの千代紙を切り抜いて、ろうそくに貼り付け、溶けたロウをコーティングして出来上がり！房総のむら酒・燃料の店で開催しています。当日受付。



### ●畳のコースター作り ¥250

畳の備後表に好みの柄のふちを貼り付けてコースターや小物置きを作ります。体験時間15分。千代紙ろうそくの下敷きにもおすすめ。あわせてお楽しみ下さい。房総のむら畳の店で開催。当日受付。



## 豆・雑穀菜食 喫茶まめ

素材は玄米、雑穀、野菜、豆。心と体にやさしいスローフードを家庭の味でおもてなしします。

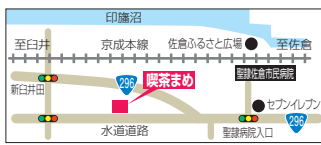

佐倉市臼井1800-154 [P有り]  
TEL.043-463-7971  
営業時間 11:00~18:00 定休日/日曜・祝日  
4/27~5/6はお休みさせていただきます。



当店人気 ミニ御膳(週替り) 1,000円(税込)

●メニュー(一例)  
玄米ごはん、みそ汁、主菜(レンコンのグルテンバーガーはさみ揚げ、ふきの天ぷら、ふの天ぷら)、根菜・昆布・大豆の味噌煮、麦のサラダ、煮豆、野菜のピクルス、プチデザート

### 喫茶まめはこんなお店

- 手作り品の展示・販売コーナーがあります。(無料で陳列いたします。お品物受付中)
- オリジナル手作りケーキがお楽しみいただけます。(お好きなカップでコーヒーもどうぞ)
- 店内でのミニコンサートもご希望により実施します。
- 音楽教室併設しております。
- 看板犬ボルノイ・チワワがご来店お待ちしております。

エコドライブ、美しい環境とモビリティの楽しさを次世代へ。

## STEP WGN SPADA



家族がもっと楽しめる車



STEP WGN SPADA S-Z package (FF)  
車両本体価格  
2,446,500円

(消費税抜き 2,330,000円)  
リサイクル料金は別途  
型式 DBA-RG1  
2.0L DOHC i-VTEC  
4速AT車/FF

### S-Z package

2.0L DOHC i-VTEC

Photo:ステップワゴンS-Z(リセラー)FF ボディカラーはプレミアムホワイトパール(36,750円増)

詳しくは当店までお問い合わせ下さい。

●記載価格はすべて消費税込みの価格です。消費税を除くその他の税金、保険料、登録等に伴う諸費用、リサイクル料金は別途申し受けます。

## Honda Cars 四街道

四街道と佐倉を結ぶネットワークで、安心・快適カーライフをお手伝いします。

四街道店 TEL.043-422-0360 佐倉白銀店 TEL.043-483-8870  
〒284-0027 千葉県四街道市東山1082 〒285-0045 千葉県佐倉市白銀1-26-2



HONDA

# Stad コラボレーション 「開国150周年と幕末の佐倉」



佐倉藩医 佐藤泰然(佐倉市所蔵 国立歴史民俗博物館寄託資料)

安政5年(1858年)に日米修好通商条約が締結され、日本は「開国」という名の新しい歴史の幕を開けた。条約交渉に尽力した佐倉藩主・堀田正睦公、多くの逸材を生んだ佐倉順天堂、開国150周年を契機に「幕末の佐倉」を学ぶ。

順天堂大学客員教授 酒井シヅさん



酒井シヅさん

6月3日(火)から、国立歴史民俗博物館第3展示室で、ミニ企画展示「近代医学の発祥地・佐倉順天堂」が開催されます。第3展示室リニューアルに伴い、歴博では「いつ来ても新しい」をコンセプトに、即時性を生かしたミニ企画展示を展開。今回は、6月21日・22日に医学史研究者による学会「日本医学史学会総会」が佐倉市で開催される事を機に、江戸時代において近代医学のリーダーであった「順

国立歴史民俗博物館のホームページで公開中の「地域蘭学者門人帳人名データベース」では、順天堂や全国の塾の門人達について功績を知る事ができます。江戸時代、順天堂は外科治療に秀でていました。蘭語(オランダ語)



左上:幕末の注射器  
右上:種痘の器具  
左:薬品類のビン  
(いずれも佐倉市所蔵 国立歴史民俗博物館寄託資料)



佐倉の順天堂の門人からは、明治期に活躍した医学者が多く輩出されました。「済生学舎」を創

「順天堂」を広く知って貰おうと、日本医学史学会、佐倉市、佐倉市教育委員会、国立歴史民俗博物館、順天堂大学の共催で実現するものです。展示では、近代医学(蘭学)のはじまり、佐倉藩と蘭学発展の経緯、佐倉藩医・佐藤泰然の活躍、順天堂の医療等を、佐倉藩の蘭書や順天堂での外科記録、医療器具等の展示を通して紹介。また、

順天堂の名を広めたのは、佐藤泰然の養子である佐藤舜海(尚中)。舜海は長崎でオランダ海軍軍医ボンペに近代医学や制度を学んで帰藩後、藩の医制改革を実施。長崎に次いで2番目となる西洋式医院「佐倉養生所」を佐倉藩に開設しました。しかし、明治新政府が国の医学制度の改革を舜海に託す為に東京に呼び出した事、廃藩置県によって佐倉藩が養生所を継続できなくなつた事で佐倉の医制改革は終わりましたが、その制度は東京大学医学部の前身東校で継承されました。その後、政府がドイツ式医学教育を始めた事により、舜海は東京に順天堂を開き医学教育と患者の診療に、残りの生涯を捧げました。

の医学書を読み、その図版から医療機器を作つて治療研究を重ねました。順天堂の治療は、当時の最高水準を極めたと言われており、特に天然痘の抑制には大きく貢献。ウイルス感染で起こる天然痘は命に関わる恐ろしい病。当時は中国から伝わった「人痘法」が一部で行われていましたが、牛の天然痘である牛痘の膿を接種する、より安全で進歩した「牛痘法」がいち早く導入され、蘭学の先進医療が施されました。嘉永4年(1851年)には、日本初の「膀胱穿刺」手術に成功。当時の外科手術の様子が順天堂の門人である関寛斎の「順天堂外科実験」に詳細に記されています。

CHIBA GAS 6/6金 7±8日 10:00~17:00  
'08 エコミー&エコロジー、ガスなら暮らしがもっと快適に。  
**夏のガス展**  
千葉ガスは皆さまに支えられて今年で創業40周年。社員一同、心より感謝申し上げます。皆さまにこれからも安心して快適に暮らしていただけるよう、話題の住まいの設備やプレゼントを揃えた「夏のガス展」を開催いたします。皆さまのお越しを心よりお待ちしております。

期間中同時開催 空くじ無しのおたのしみ **大抽選会**  
**大特価セール!!**  
家族みんなで遊びに来てね! 特別イベント、目玉商品が盛りだくさん!

<p>ガスと水まわりのコンビニ <b>千葉ガスリビング日井</b> ☎043-488-2550</p> <p>五原台 五原駅前 五原本郷 五原南</p> <p>●ガスと水まわりのコンビニ 千葉ガスリビング日井</p> <p>●千葉銀行 ●ジスコ</p> <p>●南口 ●ミスターマツ ●ロータリー</p> <p>●デニーズ</p>	<p>ガスと水まわりのコンビニ <b>千葉ガスリビング佐倉</b> ☎043-484-8377</p> <p>五原台 五原駅前 五原本郷 五原南</p> <p>●ガスと水まわりのコンビニ 千葉ガスリビング佐倉</p> <p>●千葉銀行 ●ジスコ</p> <p>●南口 ●ミスターマツ ●ロータリー</p> <p>●デニーズ</p>	<p>ガスと水まわりのコンビニ <b>千葉ガスリビング千代田</b> ☎043-423-4519</p> <p>五原台 五原駅前 五原本郷 五原南</p> <p>●ガスと水まわりのコンビニ 千葉ガスリビング千代田</p> <p>●千葉銀行 ●ジスコ</p> <p>●南口 ●ミスターマツ ●ロータリー</p> <p>●デニーズ</p>
<p>ガスと水まわりのコンビニ <b>千葉ガスリビング四街道</b> ☎043-420-2700</p> <p>五原台 五原駅前 五原本郷 五原南</p> <p>●ガスと水まわりのコンビニ 千葉ガスリビング四街道</p> <p>●千葉銀行 ●ジスコ</p> <p>●南口 ●ミスターマツ ●ロータリー</p> <p>●デニーズ</p>	<p>ガスと水まわりのコンビニ <b>千葉ガス小倉台サービス店</b> ☎043-233-1126</p> <p>五原台 五原駅前 五原本郷 五原南</p> <p>●ガスと水まわりのコンビニ 千葉ガス小倉台サービス店</p> <p>●千葉銀行 ●ジスコ</p> <p>●南口 ●ミスターマツ ●ロータリー</p> <p>●デニーズ</p>	<p>ガスと水まわりのコンビニ <b>千葉ガス小倉台サービス店</b> ☎043-233-1126</p> <p>五原台 五原駅前 五原本郷 五原南</p> <p>●ガスと水まわりのコンビニ 千葉ガス小倉台サービス店</p> <p>●千葉銀行 ●ジスコ</p> <p>●南口 ●ミスターマツ ●ロータリー</p> <p>●デニーズ</p>

●お問い合わせは 千葉ガス株式会社 佐倉支社 TEL043-464-0111(代)

設して医学教育に尽力した長谷川泰、戊辰戦争で活躍、晩年は北海道開拓に尽くした関寛斎、内科医として名声を博した佐々木東洋等、医学界をリードする優秀な人材達です。

堀田正睦公という優れた藩主がいたからこそ、佐倉藩に蘭学が奨励され、正睦公を支えた重臣、渡邊弥二兵衛らの尽力によって、佐倉藩での蘭学が発展しました。多くの蘭学者を輩出した佐倉藩だからこそ明治以後、医学だけでなく殖産産業を始め、多方面で活躍する人材を輩出できたのだと思います。幕末の佐倉は、新しい時代の機運に満ちていた事でしょう。今回の展示で、道なき道を切り拓いていった佐倉の先人達の素晴らしさを感じて頂きたいものです。

佐倉ライオンズクラブ ハリス像建立委員会

実行委員長 塚田雅二さん

一昨年、佐倉ライオンズクラブ創立40周年記念として、佐倉城址公園本丸跡入り口に開国の父と呼ばれた佐倉藩主・堀田正睦公の立像を建立。そして、日米修好通商条約締結150周年の今年、ともに交渉を重ねてきた初代日本総領事タウンゼント・ハリスの銅像を建立します。クラブ内にハリス像建立実行委員会を設け、2月にはハリスがアメリカ総領事館を設置した下田の玉泉寺にも足を運び準備を進めてきました。ハリス像は等身大の172cm。城址公園内、本丸跡に続く道を



建立予定のハリス像

挟んで左右に正睦公像とハリス像が並び、ともに開国を目指した者として、アメリカの方角を向いた姿で建立さ



塚田雅二さん

れます。除幕式は6月14日の予定。条約が締結された月にならったもので、式典にはアメリカ公使も出席し日本初のハリス立像誕生を祝います。ハリス像建立は、正睦公像建立時から計画していました。二体が揃った事で改めて、偉大な政治家であった堀田正睦公が、私達の住むまち・佐倉にいた事を、佐倉城址公園という誰もが気軽に足を運ぶ事のできる場で多く目にして貰い、来訪者だけでなく市民に幕末の佐倉が輝いた由縁を理解して頂きたいです。また、銅像建立が起爆剤となり、まちづくりへの波及効果が高まる事も期待しています。

佐倉ライオンズクラブ会長(2007~2008)

廣田正文さん

私は、佐倉ライオンズクラブ会長であると同時に「佐倉藩友会」会員でもあります。佐倉藩士の末裔としても、ハリス像建立は大変喜ばしい事であり、佐倉藩友会も協賛しています。佐倉藩主・堀田正睦公は、幕府内にお



廣田正文さん

いて「蘭癖」とも呼ばれていましたが、いち早く蘭学を奨励し開国を見据えた先見の明に秀でた偉大な人物です。私達佐倉市民も佐倉藩に学ぶべき点が沢山あるはず。二体の像を見た方が、日本を開国に導くため交渉に心血を注いだ二人に思いを重ね、郷土の偉人を認識して頂く事を願っています。

佐倉市では、開国150周年記念事業

として、様々な催しを予定しています。5月6日まで佐倉市立美術館エントランスホールでは、江戸の文化に触れて貰おうと、旧城下町から3町内の山車人形を展示します。6月には、キャスター・松平定知氏による記念講演会を開催。「その時、歴史が動いた」の現場から、貴重な話が届けられます。開国150周年の今年、幕末の動乱期に輝きを放った郷土の先覚者たちの歩みに、触れてみませんか。



弥勒町「八幡太郎義家」



上町「日本武尊」



横町「石橋」

**PICK UP!**  
stad-tv1ch

佐倉ライオンズクラブの皆さんのインタビューや歴博のミニ企画展示をご紹介します。

<http://www.stad-tv.com/>

夏越しの祓 はらえ

半年分の厄や目に見えない罪やケガレを「人形」に移し、祓い清める儀式です。

「人形」受付  
六月一日〜三十日迄

水無月の夏越しの祓する人は千歳の命延ぶといふなり

詳しくは左記まで  
佐倉藩総鎮守  
**麻賀多神社**

佐倉市錦木町九三三―一(城址公園入り口)  
電話 〇四三―四八四―〇三九二  
受付時間 午前九時半〜午後四時半

<http://makata.jp/>

# フクロウの会

佐倉市太田の吉木で、以前フクロウが雛をかえしたことから、フクロウが息づく自然環境を取り戻そうと、会の名に思いを集約しました。  
自然環境の再生に汗を流す皆さんを取材しました。

総武本線を佐倉駅から千葉方面へ向かいトンネルをぬけると、広大な田園風景が広がります。鹿島川に架かる鉄橋南側が太田地区。時代の移り変わりで、現在では兼業農家が大半を占め、農業の高齢化、後継者不足に加え効率化を重視する余り、機械化に適さない小規模な田んぼや



湿地は取り残され、休耕田に姿を変えて荒地になっていきます。豊かな自然溢れる太田地区本来の姿を次世代へ残そうと、地元住民を中心に15名が手をあげ、昨年春「フクロウの会」が発足しました。

ウグイスの音が響く3月末、荒廃田で汗を流す皆さんの姿がありました。荒廃田に鍬を入れると、蓄積していた水が土とともに掘り起こされ、ぬかるんでいきます。足をぬかるみに深くとられながら作業を進めていくのは一苦勞。長年、手が加えられていなかった地には木の根が幾多も張りおり、除去作業は大変な努力です。しかし、手作業で自然の状態を残しながら行う環境再生は、多様な生き



カワナ

り、貴重な生き物を観察することができる。生態系観察や、ビオトープの活用場として夢と構想が広がります。堰土手を扶む反対側の田んぼでは、機械を多用した現代農法が展開されており、堰土手を境に農業の「今昔」を見ることがするのも魅力といえます。今春には、隣接する山王地区から山王小児童が、会が整備した田んぼで田植え体験を行っています。耕地を吹き抜ける風、野の花、生き物、子ども達には肌で自然を感じて貰いながら、会の活動



サワガニ

物の命を育みます。太田には湧水があり、ホタルが餌にする巻き貝「カワナ」も生息。また、河川上流域や平地の湧水付近に生息すること知られる「サワガニ」も確認されてお

PICK UP!

stad-tv2ch

環境再生に汗を流す「フクロウの会」の皆さんの姿をお伝えします。

<http://www.stad-tv.com/>

5月5日には、太田の竹林を会場に、今年4回目となる「竹林コンサート」を開催。景観に誘われて太田に移住したアーティスト「香音天」が、演奏を通して自然の大切さを伝えます。「香音天」は、甲斐いづろう・カオンさんご夫婦による打楽器と篠笛のユニット。昨年、二人の希望から休耕田を、地域の方の協力のもと約30年ぶりに復田、米作りを行ったことが「フクロウの会」発足の複線にあります。

将来的には、生い茂る竹やぶを広葉落葉樹に変え、水の浄化、薪や炭づくりの燃料確保、不法投棄防止の環境整備の他、地域に残る中世の砦跡の保存も視野に入れて活動しています。フクロウが、安心して子育てができる里山の姿を思い描き、故郷・太田の風を頬に受けながら、皆さんは今日も汗を流します。



「香音天」の甲斐さんご夫妻

(問)フクロウの会  
事務局長 田中さん  
☎090(4719)5793

## 12回コースの短期集中型 マンツーマンダイエットスクール

受講者募集中

体脂肪測定やダイエットの仕組みについて専任のトレーナーがマンツーマンであなたをサポートします。

正しいダイエットで、心も身体も元気になるませんか。

※応募締切は、5月18日(日)の17時です。

### スポーツクラブルネサンス佐倉

Tel.043-486-0450 〒285-0817 佐倉市大崎台1-21-6  
■営業時間 月~木/9:00~23:00 金/9:00~18:30(スイミングプール会員のみのみ)  
土/9:00~22:00 日・祝/10:00~18:00  
■休館日 フィットネスクラブ/毎週金曜 スイミングクラブ/日曜・祝日 スクール情報センター

#### プログラム

- 1週目 体組成測定 & 目標設定、ダイエットのメカニズム
- 2週目 食事について
- 3週目 有酸素トレーニング
- 4週目 筋力トレーニング
- 5週目 リバウンドについて
- 6週目 効果測定

#### 受講料

通常 30分パーソナルトレーニング (3,150円×6回) + 施設1回利用料 (3,150円×6回)  
= 38,010円を...

受講料10,710円/6週間

さらにすたっとなご持参いただくと、  
料金 通常3,150円×4回=12,600円 ▶8,400円





# 四街道をきれいにする会

5月30日は「ゴミゼロの日」。全国的に清掃活動が行われますが、毎月継続して「ゴミ拾い」を行っているのが「四街道をきれいにする会」の皆さんです。4月の「ゴミ拾い」取材しました。

gom拾いの活動と中村さんのインタビューをお伝えします。

<http://www.stad-tv.com/>

「四街道をきれいにする会」では、5(ゴ)×3(ミ)＝15で、毎月15日を「ゴミ」に対する行動日として「ゴミ拾い」を行っています。午前9時、軍手やゴミバサミを手に、揃いのユニフォームに身を包んだメンバーが、四街道総合運動公園に集まりました。代表の中村稔さんによる「活動の成果を確認しながら、ゴミを拾いましょう」の言葉でスタート。この日は、過去に「ゴミ拾い」を行った南波佐間地区を中心に、国道51号線沿いを歩きます。参加者は慣れた手つきで数歩進んでは「ゴミ」を拾い、収集用の軽トラックが後に続きます。以前は多い時で10台の収集車を使用したこともあり、発足5年目にしてようやく成果を感じられるようになったと、中村さんは笑みをこぼします。

同会は、国道51号線沿い、東吉岡に出現した産廃堆積物に対応するとともに、市民に「ゴミ」への関心を高めて貰おうと、平成15年に発足。同年7月に市内で活動する市民団体が団結して不法投棄の産廃や残土の撤去を求める運動を行うことが会の基点になっています。今回で55回を



数える「ゴミ拾い」には、NPO法人「四街道タカの会」、NPO法人「たすけあいの会」あきさのとう、四街道サンデー木工倶楽部等、自然や福祉団体を中心とした市民団体からメンバーが参加。また、地域との結びつきを大切に、「ゴミ拾い」を行う地域には事前にチラシを配り参加を呼びかけていることから、自治会からの参加もありました。歴史ある農家の付まいが並ぶ南波佐間地区では、大根の花が美しく「ゴミ拾い」を行う参加者の気持ちを和らげます。地域の方に出会うと進んで声をかけ、活動への理解を深めて貰うことも大切になっています。道路沿いではカンベツトポトル、コンビニ弁当の空箱等のポイ捨てが目立ち、竹やぶの中にはポリタンク等がまよまよと放置、谷津田では休耕田の荒地にペット用の砂、高くそびえる残土、現在も解決されていない産廃堆積物があるため、豊かな自然が残る一方で、目を背けたくなる光景に会います。早期解決が厳しい残土や産廃問題による水脈汚染も危惧されています。放置「ゴミ」が「ゴミ」を呼ぶため、早



代表 中村 稔さん

立ち、竹やぶの中にはポリタンク等がまよまよと放置、谷津田では休耕田の荒地にペット用の砂、高くそびえる残土、現在も解決されていない産廃堆積物があるため、豊かな自然が残る一方で、目を背けたくなる光景に会います。早期解決が厳しい残土や産廃問題による水脈汚染も危惧されています。放置「ゴミ」が「ゴミ」を呼ぶため、早

目の撤去を心がけ一人でも多くの監視の目を光らせることが大切とメンバーは話します。多団体からのボランティアが参加する会だからこそ、ネットワークを活かし、メンバーが各々の活動の中で「ゴミ」に対する意識を高めて貰うよう、色々な場でも多くの市民に呼びかけています。

「ゴミを捨てる人は「ゴミ」を捨てない」が会の理念。ゴミを拾って初めて目の前に落ちていた「ゴミ」が見えてくる。この意識が一人でも多くの方に広がるのが、郷土の環境を守ります。まずは、目の前の「ゴミ」を一緒に拾いませせんか。

東吉岡産廃堆積物

（問）四街道をきれいにする会 代表 中村さん  
 0433(433)9078  
<http://cleanyatsukaido.jinaa.net/>

**お住いの事なら お任せ下さい!!**

- プロヴァンス風住宅
- 耐震工事
- リフォーム

お客様の専を  
かたちにします。

土地探しからもOK!

ホームページは **中央建工** で 検索

建設業許可(般-19)第29075号・宅建業免許 知事(2)第14365号

**デザインセンター(株)中央建工**

四街道市四街道1570-62(四街道小近く)  
 はやく いーくらしごー

**0120-89-1945**

**ビデオアルバム作りませんか?**

- 自分史
- 趣味の作品集
- 古いアルバムの整理
- ペット

あなたの大切な思い出を  
**未来に伝えます!**

料金 21,000円(お祝い価格)～ ご相談下さい。  
 VHS・ミニDVからDVDへの変換承ります。

**Enn 縁えん 映像サービス** 代表 高橋和也  
 〒284-0045 四街道市美しが丘1-3-3-405  
 TEL.043-432-7311 FAX.043-432-1571

巡礼ツアーの  
エキスパート **若葉会** の  
募集 **関東三十六不動  
霊場札所めぐり**

6月8日～毎月1回全9回(日帰り)

関東の不動尊三十六ヶ所をめぐるツアーです。

集合場所 ①JR四街道駅前 ③京成成田駅前  
 ②京成佐倉駅前 ④勝田台駅前

参加費(毎回) **¥12,800** 申込/平成20年5月  
 申込み・お問い合わせ 末日まで

**若葉会 千葉事務局** (本田)  
 TEL.043-422-2046 携帯.090-6039-9251  
 ㈱トラベルシャロコ 代理業11059号 総合旅行業取扱管理者 本田 健

酒々井町

## しすいハーブガーデンまつり

5月17日(土)



しすい・ハーブガーデンで、恒例のハーブガーデンまつりを開催。昨年から町民協働型の運営に変わり、園内のハーブショップでは町民の皆さんのアイデア溢れる様々なハーブ加工品が販売されています。ハーブガーデンまつりでは、ハーブ苗、地元新鮮野菜、スタッフ自らによるハーブソーセージのホットドッグ販売、ハーブティーの試飲などが行われ

る他、地元のバンドによるビートルズナンバーの生演奏も予定されています。園内に咲く季節のハーブの花と香りを楽しみながら、一日ゆっくり過ごしてみませんか。



●(問) 酒々井町役場産業課  
TEL.043-496-1171(代)

印西市

## 平岡鳥見神社獅子舞

5月3日(祝) 13:00~



印西市鳥見神社の獅子舞は、文明年間から当初は大森鳥見神社の祭礼で舞っていたものが、延宝6年に現在の平岡鳥見神社に伝わったといわれています。平岡鳥見神社では、保存会によって5月3日の平岡鳥見神社「春の例大祭」に苗代の種まきが終わってから、悪魔祓

いと豊作を祈願して奉納されます。舞い手は氏子の成年男子から選ばれ、三匹獅子舞で伝統の舞が披露されます。千葉県指定無形民俗文化財。

●場所:印西市平岡1476 JR成田線木下駅からタクシーで約10分。

●(問) 印西市教育委員会生涯学習課 TEL.0476-42-5111(代)

印西市

## 第8回JAまつり

5月24日(土) 10:00~16:00(小雨決行)



JA西印旛本店で開催される毎年恒例のまつり。地元農産物の直売を始め、農業機械・自動車展示、飲食物販売、また、ロバ、ポニー、ウサギといった動物とのふれあいや、今年初企画となる牛の搾乳体験など、楽しい催しを予定しています。ご家族そろってお出かけ下さい。

●場所:印西市西の原4-3(国道464号沿い)

●(問) 西印旛農業協同組合 TEL.0476-48-2201



印旛村

## 順天堂大学さくらキャンパス啓心寮祭

6月6日(金) 7日(土) 8日(日)



新入生が大学生活と寮生活に慣れ始めたこの時期に、より一層の親睦と団結をはかるため、毎年行われている歴史ある寮祭。今年のスローガンは「順桜夢仁〜奏でよう無限のハーモニー〜」。初日は、キャンパス内でのイベント、中日は一般開放されキャンパス内に特設ステージを設置、ダンスや様々なコンテストが繰り広げられ、学生たちのエネルギーを体感することができます。最終日は、酒々井町民と一体となつての裸祭り。北・南・東の寮ごとにわかれた3基の樽みこしが町内を練り歩き、住宅地ではバケツが準備され、担ぎ手たちに水をかけます。学生たちの熱気溢れる祭りに触れてみませんか。



●(問) 順天堂大学さくらキャンパス  
TEL.0476-98-1001(代)

酒々井町

## 本佐倉城跡の花とこいのぼり

4月下旬~5月下旬



国指定史跡・本佐倉城跡で、こどもの日にあわせて4月下旬から5月下旬にかけて、こいのぼりが掲げられます。本佐倉城跡は、下総守護千葉氏の居城として築城された戦国時代の城郭です。土塁や空堀など、当時の姿を明瞭に見ることができ、築城技術を伝える重要資料として、平成10年に国史跡に指定されました。



歴史のロマン溢れる城跡で空を悠々と泳ぐこいのぼりたちを眺めてみませんか。現在、環境整備も進められており散策できるようになっています。季節の花や植物とあわせてお楽しみ下さい。

●京成大佐倉駅から徒歩10分。簡易駐車場があります。大型車進入不可。※城跡内は整備途中なため、危険箇所には立ち入らないようお願い致します。また、民有地もあるので、周辺地域のご迷惑にならないよう配慮をお願い致します。

●(問) 酒々井町教育委員会社会教育課文化財班 TEL.043-496-1171(代)

厳選した小麦を使い、丁寧に皮を作りました。具には国産の豚肉や野菜を使用。化学調味料・合成添加物・保存料や植物性たんぱくなどは一切使っていません。



ハッコー食品  
麦子苑(マイズエン)餃子  
10個入り **400円**(税込)

ハッコー食品  
麦子苑(マイズエン)焼売  
8個入り **400円**(税込)

藤代社長自慢の安心・安全な  
麦子苑(マイズエン)餃子と焼売。

ぜひご賞味ください。

●送料別途頂きます。(997円)  
●お届けは代金引替となります。(冷凍宅配)

**ハッコー食品 株式会社**

〒264-0023 千葉市若葉区貝塚町837番地

Tel **0120-231-887**

Fax **0120-231-898**

平日9:00~17:00の対応になります。

<http://hakko-syokuhin.co.jp>



## 「NHKのど自慢」出場者および観覧者募集!

6月1日(日) 11:00開場 11:45開演



四街道市文化センターを会場に「NHKのど自慢」公開録画が決定!当日はゲストに北島三郎さんと真木ことみさんをお迎えします。予選会は5月31日(土)、本選は6月1日(日)に開催。出場申し込み希望者は、郵便往復はがきの「往信用裏面」に、郵便番号・住所・名前・年齢・職業・電話番号・歌う曲目と歌手名・選曲の理由、「返信用表面」に、郵便番号・住所・名前を明記して申し込んで下さい。一人または一組で一枚までです。あて先は〒260-8610NHK千葉放送局「NHKのど自慢」出場係。締め切りは5月7日(水)必着。応募資格は15歳以上(中学生を除く)の人。観覧希望者は、郵便往復はがきの「往信用裏面」に、郵便番号・住所・名前・電話番号、「返信用表面」に、郵便番号・住所・名前を明記して申し込んで下さい。あて先は〒284-8555四街道市役所政策推進課「のど自慢」観覧係。締め切りは5月12日(月)必着。観覧は入場無料。予選会の観覧は自由です。詳細は政策推進課までお問い合わせ下さい。



●(問) 四街道市役所政策推進課 TEL.043-421-6161  
<http://www.city.yotsukaido.chiba.jp/>  
 NHK千葉放送局 TEL.043-227-7311(平日10:00~18:00)



## 日本ユネスコ協会連盟優秀賞受賞!

3月27日(木)



社団法人日本ユネスコ協会連盟主催による第10回「絵で伝えよう!わたしの町のたからもの」絵画展で、四街道市立和良比小学校1年生藤澤祐香ちゃん作品「大きなざりがに」が、応募総数31,439点の中から「日本ユネスコ協会連盟優秀賞」(5名)に輝きました。作品は、大きなざりがにを見た時の驚きと迫力が画面いっぱいに描かれており、自然豊かな四街道を伺い知ることができます。四街道市からは、和良比小学校児童が2年連続で受賞しており、地元・四街道市ユネスコ協会の喜びもひとしおです。社団法人日本ユネスコ協会連盟では、子どもたちが身近な文化や自然を見つめ直すきっかけとなることを願い、今後も絵画展を継続する考えです。



●(問) 四街道市ユネスコ協会 TEL.043-422-2345(会長:楠岡さん)



## 富里市すいかまつり

6月15日(日) 9:00~15:00



富里中央公民館(市役所敷地内)を会場に、富里市の特産品であるすいかをPRする「すいかまつり」を開催。生産者が自慢の一品を競い合う、すいか共進会によるすいかの展示即売を始め、すいかの早食い競争、新鮮野菜の販売など、各種イベントを予定しています。今年のすいかの味わいをいち早く楽しみに出かけませんか。



●(問) 富里市役所産業経済課 TEL.0476-93-1111(代)



## 第25回富里スイカロードレース

6月22日(日)



日本有数のスイカの生産高を誇る富里市ならではのマラソン大会。給水所ならぬ「給スイカ所」が大人気!これまでの10km、5km部門に加え、今年から小・中学生の部(3km)にも「給スイカ所」を新設。例年好評を頂いているゴール後の会場にも「スイカサービスコーナー」が設けられ、甘くて美味しいスイカをたっぷり頂くことができます。大会名物のスイカを頂きながら、ランナーたちを応援しよう!

● 行きは(6:30~8:00)京成成田駅東口から、帰りは(11:30~13:00)富里中央公園より臨時バスが出ます。(大人:400円 小人:200円)

\*当日は周辺道路が大変混雑するため30分以上かかることがあります。ご了承下さい。\*駐車場が少ない為、なるべく公共交通機関をご利用下さい。

●(問) 富里スイカロードレース大会事務局 TEL.0476-93-1111(代)



## 菖蒲まつり

6月14日(土) 15日(日) (雨天決行)



6月初旬から中旬にかけて見頃を迎える花菖蒲。佐倉城址公園の菖蒲田には、29種類6650株の花菖蒲があり、毎年最盛期に「菖蒲まつり」を開催。佐倉地区商店会連合会が主催するもので、会場には地元商工業者と市民団体が出店、飲食品や菖蒲まつりオリジナルグッズ等の販売が行われます。また、城下町裏千家茶道会による恒例の野点も開催。琴の演奏が響く中、お抹茶と和菓子を楽しむことができます。菖蒲の花を愛でながら、情緒溢れるひとときを過ごしてみませんか。

●(問) 菖蒲まつり事務局(榎高千穂ネットワーク内) TEL.043-486-1101



# みんなで草ぶえの丘に遊びにおいでよ。

G.W.は

### 五月祭

5月3日(祝)~5日(祝)

5月5日は、中学生以下入園無料

ウルトラマラソンや(3日)太鼓演奏などイベント盛りだくさん



G.W.後は

バラ園の見ごろは5月下旬から



## 佐倉草ぶえの丘

<http://kusabue.shiteikanri-sakura.jp/>

\*団体・ご家族単位でバーベキューご利用いただけます。  
 〒285-0003 千葉県佐倉市飯野820 TEL.043-485-7821  
 営業時間/9:00~17:00 入園料/大人400円、小人300円、幼児150円



すたっとTVにて草ぶえの丘の最新情報がご覧いただけます。



バラの開花状況はQRコードから

リリ議を中心に演奏します。テノール歌手の秋山衛氏、アコーディオン奏者の田岡三郎氏等を迎えての演奏会。参加費は600円(歌集代含む)です。  
**(問) 佐瀧さん 043-489-7646 越川さん 080-3533-5071**

**美 いげばな小原流・土屋社中展「ステンレスとあそぶ」** 佐倉市  
**心織里・手仕事展「紙布」**  
 5月15日(木)～18日(日) 10:00～17:00(最終日15:00)  
 高橋美奈子・往西摩貴奈母娘絵画二人展  
 6月22日(日)～29日(日) 10:00～17:00(初日13:00～)  
**(問) 土屋さん 043-461-9004**

**講 親子茶道体験教室** 佐倉市  
 5月17日(土) 13:30～15:00 ミレニアムセンター佐倉  
 おいしい和菓子を取りながら、楽しく茶道体験をしませんか。小学生とその保護者を対象に開催します。会費はひとり500円。6月からは伝統文化子供教室もスタートします。詳細はお問い合わせください。  
**(問) 子供茶道一の会 行木さん 043-462-5194**

**講 公開講座「パイオルガンさんこんにちはvol.8」** 印西市  
 5月24日(土) 13:30開演 東京キリスト教学園  
 パイオルガンに関するお話と演奏が行われる他、ご来場の方々によるパイオルガンの試奏コーナーが設けられます。定員は400名で、入場無料。直接会場へお越しください。  
**(問) 学校法人東京キリスト教学園 0476-46-1131**

**催 いままでや 春のワイン試飲会** 四街道市  
 5月24日(土) 13:00～20:00  
 地酒・ワイン・陶器の店いまでやのワインアドバイザーと一緒に、お好みの1本をこの機会にお探ください。20種類以上のワインが試飲できます。参加無料。  
**(問) いまでや 043-432-1435**

**音 さくらプラスソサエティー** 酒々井町  
**「第1回定期演奏会」** 5月25日(日) 14:00開演  
 プリミエール酒々井  
 さくらプラスソサエティーは、金管楽器と打楽器で構成されたプリティッシュスタイルのバンド。独特のサウンドを奏でます。入場無料。団員も募集中です。詳細は、番号通知にてお問い合わせください。  
**(問) さくらプラスソサエティー 耀(あかる)さん 090-1539-3230 http://www.7a.biglobe.ne.jp/~sakurabrass/**

**講 さくら塾フォーラム** 佐倉市  
**「第66回映画によるまちづくりの可能性」**  
 5月28日(水) 18:30～ ミレニアムセンター佐倉  
 東京情報大学総合情報学部情報文化科学科准教授の伊藤敏朗氏を講師に迎え、映像によるまちづくりの可能性を探ります。参加費は300円。毎月第4水曜日の開催となります。お問い合わせ、お待ちしております。  
**(問) さくら塾事務局(株高千穂ネットワーク内) 宮崎さん 043-486-1101 http://www.com-j.jp/sakura/**

**催 四街道プレーパーク どんぐりの森** 四街道市  
**「自然観察会」** 6月7日(土)  
 プレーパーク内の豊かな自然を満喫しましょう。ご家族揃ってご参加ください。  
**「プレーパーク」毎週金曜日**  
 恒例の「プレイ」が毎週恒例となります。自然の中で思う存分遊びましょう。  
**(問) 四街道プレーパーク どんぐりの森 古川さん 090-6197-6735**

**催 皓月庵でお薄を一服いかがですか** 四街道市  
**第1・3水曜日13:30～15:00～** 皓月庵  
 茶室にて、薄茶を楽しむ会です。普段着のまま、お気軽にご来庫ください。参加費用300円(お菓子代)。  
**(問) 手塚さん 043-432-7115**

**催 健康オアシスやちまた** 八街市  
 八街市商工会議所  
**「三井温熱療法体験会」** 第2・4土曜日 10:00～18:00  
 毎月第2・4土曜日、三井温熱療法を体験できる会が開催されています。  
**「リンパ癒しセラピー」** 毎週木曜日10:00～18:00  
 首のこりをためリンパの流れを良くしましょう。むくみが無くなって小顔になります。  
**(問) 八街市倫理法人会事務局長 坂本さん 090-4752-9968**

**美 四街道市民ギャラリー** 四街道市  
 四街道市役所第二庁舎  
**「美術協会 春季展」** 5月6日(火)～11日(日)  
 春にふさわしい華やかな作品が一堂に集まります。ぜひお立ち寄りください。  
**「パッチワークキルト展」** 5月20日(火)～25日(日)  
 手間ひまのかかるパッチワークキルトの作品展です。世界にひとつしかない作品をお楽しみください。  
**(問) 四街道市教育委員会 教育部社会教育課 043-424-8927**

**催 四街道自然同好会 定例観察会** 四街道市  
**「亀崎の森自然観察会」** 5月9日(金) 9:30～14:30  
 千代田3丁目調整池集合  
**「吉岡西の森自然観察会」** 5月28日(水) 9:30～14:30  
 みそらバス停近くの公園集合  
**「川村記念美術館周辺自然観察会」** 6月5日(木) 9:30～14:30  
 旭ヶ丘中央公園集合  
 四街道自然同好会による定例の自然観察会。季節の花や生き物など、春を探しに散策しませんか。  
**(問) 四街道自然同好会 小沢さん 090-9836-8902**

**音 白井リコーダーアンサンブル** 佐倉市  
**「第20回定期演奏会」** 5月10日(土) 14:00開演  
 佐倉市民音楽ホール  
 20回を迎えるにふさわしく、白井リコーダーアンサンブルの指導者兼指揮者でリコーダー演奏家でもある日比健治郎先生との共演が実現します。入場無料。ぜひご来場ください。  
**(問) 橋本さん 043-461-9057 鈴木さん 043-489-6700**

**音 関島秀樹 弾き語りライブin四街道** 四街道市  
**5月10日(土) 18:30開演 カフェ「ユングブラウ」**  
 「6月の空の向こうには…」をテーマに送るライブです。シンガーソングライターの関島秀樹氏によるギターの弾き語りをお楽しみください。  
**(問) ナチュラルクラブ千葉 090-2216-2552**

**催 住まい創りフェア** 東金市  
**5月10日(土)・11日(日) 10:00～13:30～**  
 木と住の情報館「モクイチ」  
 住まい創りの勉強会と「柱材(丸太・横分)プレゼントフェア」説明会を開催します。安心・安全な国産の木材や製品を、実際に見て・触って確かめてみませんか。  
**(問) モクイチシステム事務局 中村さん 0475-55-6161**

**催 佐倉草ぶえの丘** 佐倉市  
**「じゃがいも掘り体験」** 5月中旬～6月中旬  
 じゃがいも掘りを通して、土や緑に触れ、収穫の喜びを知る感動を体感できます。料金は3株300円で、入園料は別。土・日・祝日の11:00と14:00の1日2回開催されます。また20名以上の団体様は平日もご利用いただけます。  
**(問) 佐倉草ぶえの丘 043-485-7821**

**催 講 県立北総花の丘公園** 印西市  
**「スプリングフェスタ」** 5月11日(日) 10:00～15:00  
 好評のフリーマーケットや寄せ植え教室などのイベントを予定しています。また母の日プレゼントとして虹色の会の演奏、パンフルート&ギターのこんべいとうによる「5月の風コンサート」が同時開催。春の訪れを感じてみませんか。  
**「緑の教室 お部屋の観葉植物をリフレッシュ！」**  
**5月24日(土) 13:30～15:30**  
 GAちば・花緑の会の吉村孝氏を講師に迎え、観葉植物の植え替えや剪定などの方法を学びます。定員は40名で、材料費無料。4月24日(木)より受付開始。  
**「親子教室 カブトムシやクワガタを幼虫から育ててみよう」**  
**6月1日(日) 10:00～12:00**  
 県立成田西陵高校の清水敏夫氏を講師に迎え、カブトムシやクワガタを育てる注意事項などを楽しく学びます。対象は親子(小学生のお子様)12組。5月1日(木)から受付開始です。  
**(問) 北総花の丘公園緑の相談所 0476-47-4031**

**音 佐倉うたの集い** 佐倉市  
**5月13日(火) 13:30開演** 佐倉市民音楽ホール  
 しづ歌の集いの会が主催の「みんなで創るうたの祭り」です。日本歌曲とナゴ

**季節のイベント情報**  
 詳しくはすたっとTV「イベントカレンダー」をチェック!  
<http://www.stad-tv.com>

**博 国立歴史民俗博物館** 佐倉市  
**「くらしの植物苑特別企画 伝統の桜草」** 5月6日(祝)まで  
 桜草の伝統的な鑑賞法を再現すると共に、近年作出された八重咲きの桜草などを紹介します。観賞無料(要入苑料)。  
**「ミニ企画展示『第1回海を渡った漆器』** 5月18日(日)まで  
 16世紀後半以降、日本の特産品として海外に輸出された大量の漆器。ヨーロッパの富裕層の間で愛好されました。漆器を通して、東西交流の実態にせまります。  
**(問) 国立歴史民俗博物館 043-486-0123**

**美 メタル・アート・ミュージアム光の谷** 印旛村  
**「サトル タカダ彫刻作品展」** 5月18日(日)まで  
 構造美とイメージに挑戦し、制作されている彫刻作品。地球の重力に挑戦し、緊張感ある空間を表現しています。  
**「山岸俊之展」** 5月24日(土)～6月22日(日)  
 多彩に生み出された個性溢れる作品を展覧していきます。山岸俊之氏の世界に、ぜひお越しください。  
**(問) メタル・アート・ミュージアム光の谷 0476-98-3151**

**売 さわやかきっぷ発売! 北総線**  
**5月18日(日)まで(発売期間)**  
 北総線全線が一日中乗り放題となる「さわやかきっぷ」を発売します。有効日は、発売期間中の土・日曜日と祝日のうち1日限りで、発売金額は大人1000円、子ども500円。行楽シーズンに、ぜひご利用ください。  
**(問) 北総鉄道株式会社 047-445-7161**

**美 川村記念美術館** 佐倉市  
**「DIC創業100周年記念展 マティスとボナール—地中海の光の中へ—」**  
**5月25日(日)まで**  
 20世紀の巨匠と呼ばれ、現代美術にも影響を与えるマティスとボナールの作品を展示します。絵画に対する考え方を共有し、友情を築いた二人の軌跡。色彩の輝きあふれる約120点の作品をご鑑賞ください。  
**「全館コレクション展示 リニューアル2008—絵画の森—」**  
**6月3日(火)～**  
 17世紀のオランダを代表する画家レンブラントを始め、19世紀後半から始まる印象派や現代の巨匠たちによる130以上の作品を展覧します。  
**(問) 川村記念美術館 0120-498-1330**

**美 伊能忠敬記念館** 香取市  
**「第56回収蔵品展」**  
**「大高そろばんコレクション展」**  
**5月25日(日)まで**  
 国指定重要文化財である「伊能忠敬遺書及遺品」の中から、大変貴重な伊能大図や伊能忠敬使用のそろばんを展示。またそろばんに関連して、算盤をコレクションしている方からお借りしたユニークで貴重なそろばんも、あわせて展示します。  
**(問) 伊能忠敬記念館 0478-54-1118**

**催 電井上映会** 佐倉市  
**5月3日(祝) 14:00開映** ミレニアムセンター佐倉  
 自主製作映画団体「電井」による映画作品4本を上映します。当日観覧料700円。  
**(問) tat@catv296.ne.jp**

**音 第4回竹林コンサート** 佐倉市  
**5月5日(祝) 13:30開演** 天然音楽浴ハウス「竹林広場」  
 自然豊かな竹林で、打楽器・横笛からなる「香音天(こうおんてん)」に、津軽三味線・キーボードを迎え、野外コンサートが開催されます。参加費は大人2000円、中学生以下500円、5歳以下無料。詳細はお問い合わせください。  
**(問) 香音天 043-486-7586**

**千葉県住宅供給公社とともに40年**  
**株式会社千葉住宅サービス社**  
 本社/〒260-0014 千葉市中央区本千葉町13-1 本千葉ビル1F  
**0120-70-4341**  
<http://www.ju-sa.com/>  
 ■ 一般建築事務所/千葉県知事免許1-01062256号  
 ■ 宅建業/千葉県知事免許(10)第2658号  
 すたっとTVで 千葉住宅サービス社の スタッフ紹介が見られます。

**バリアフリーリフォームに自信あり! 千葉住宅サービス社です。**  
**手すりの取付、段差解消など細かなことでもお任せ下さい。**

ご存じですか?  
 高齢者住宅リフォームには補助金制度があります。詳しくはご相談下さい。





# エコムーブメント in 印旛・手賀沼

グラウンドワークで、美しい沼へ

すたっと2007年末・年始号のなかで、読者の皆様へも呼びかけ協力を頂く中、印旛・手賀沼環境あつぷ協議会の企業との協働を考えるプロジェクトとして『クリック募金』の実証実験を行いました。その結果を受けてシステムや支援分野も拡大し、いよいよ5月上旬から千葉県内各地で社会貢献応援サイト「スマイリック」(運営:NPO法人あつぷ地域基金)がスタートします。

<http://www.smilick.com> 5月上旬スタート!

## 社会貢献応援サイト “スマイリック”

『スマイリック』は地域の課題を改善していく社会貢献応援サイト!

『スマイリック』は、企業などスポンサーの広告費によって運営され、さまざまな地域の課題を解決したり改善していく「社会貢献応援サイト」です。

『スマイリック』上では、さまざまな社会貢献プロジェクトが紹介されているので、サイトを訪れた人は、その中に応援したいと思うプロジェクトを見つけたら、用意された応援ボタンを“クリック”します。

そうするとプロジェクトのスポンサーになっている企業などの広告が表示されます。企業は、応援ボタンがクリックされ広告が表示されるごとに、50円ずつ広告費を支払い、その広告費がプロジェクトの実施費用となる仕組みです。



印旛・手賀沼環境あつぷ協議会はNPOが主体となり、地域の住民・企業・大学・行政等との協働により、印旛沼と、手賀沼の水質浄化や周辺地域の環境保全を目指し設立されました。この新たなエコムーブメントを創造するプロジェクトをすたっとではクローズアップしてお届けします。

### 現在、市川・船橋地区を中心に8つのプロジェクトを準備中!

『スマイリック』の社会貢献プロジェクトは、地域密着型の身近なプロジェクトが多いので、地域住民やスポンサーは、応援した

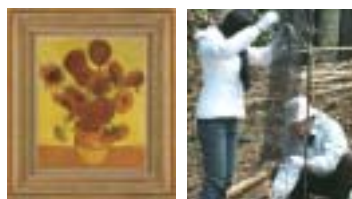

●学校美術館 ●植林活動

プロジェクトの様子を、サイト上のレポートでいつでも確認することができます。



#### 現在準備中のプロジェクト

- ◆プロジェクト1 アクアラインを800円にキャンペーン
- ◆プロジェクト2 子育て中のパパママ相談事業
- ◆プロジェクト3 学校美術館プロジェクト
- ◆プロジェクト4 障害者の雇用応援セミナー
- ◆プロジェクト5 地域猫お助けプロジェクト
- ◆プロジェクト6 小・中学校での環境学習
- ◆プロジェクト7 幼児・児童向け「環境人形劇」
- ◆プロジェクト8 広葉樹・ひのきの植林活動

### 《スポンサー大募集中!》

現在、千葉県内に拠点を持つ企業を中心にスポンサーを募集しています。スポンサーは、登録料+広告費で20,000円からスタートできます。地域の社会貢献に参加しながら、広告宣伝を行える『スマイリック』のご利用をぜひご検討ください。

●お問い合わせは



特定非営利活動法人あつぷ地域基金  
電話 047-460-0735  
E-mail : upkikin@aqua-k.net

プロジェクトに関するお問い合わせも大歓迎です。  
気軽にご連絡ください。

#### 子育てと食についてもっと考えてみませんか

### 第1回 富山和子の環境・水文化研究会 開催!

主催は、NPOいんば。5月20日を含め、年4回開催予定です。講師には、現在立正大学名誉教授で、環境問題の第一人者である富山和子氏を迎えます。富山氏を囲んでの交流の中で、あらためて「子育てと食の安全」について考えてみませんか。

日時：5月20日(火) 14:00~17:00  
場所：ミレニアムセンター佐倉  
定員：40名 参加費：1000円(資料代含)

お申し込みは…  
水土里ネット印旛沼内 高橋さん  
FAX.043-485-3335  
E-mail soumu@inbanuma-lid.jp

納入実績：  
東京都庁様  
NPO 法人印旛野菜いかだの会様・他

### 植栽フロート型水質改善装置アクアチック・バーゴ

環境改善  
二十一世紀は地球環境の時代といわれています。世界的な水不足や環境汚染問題。そしてここ日本でも全国で水質汚染が大きな問題となりクローズアップされています。現代社会における企業の役割として地域環境、引いては地球環境の保全・改善のために「私たちに何かできないか?」と考えた弊社は水の環境問題に着目しました。

「印旛野菜いかだの会」に協賛  
湖沼の自然・生態環境を脅かすアオコの発生を防ぐため、植物・二枚貝が持つ水の浄化能力を用いた「植栽いかだ法」によって、上水水源として全国ワースト1の千葉県「印旛沼」の水質浄化活動を行っているNPO法人「印旛野菜いかだの会」に協賛し、活動に加わりました。

アクアチック・バーゴはこの「植栽いかだ法」に用いるアルミ合金製の植栽フロート型水質改善装置です。

【問】ジーオーピー (株) 営業開発部 担当：清水 Tel 03-5449-1931 <http://www.gop.co.jp/>

初夏の風を感じる写真紀行!  
水面であそぶ船の旅

佐倉で印旛沼、印西で三つの川を楽しみました。



■ 甚兵衛・西印旛沼・グレ漁見学コースについては佐倉市観光協会にお問い合わせください。(上記参照)

人は自然の中で生き、川は人の暮らしに寄り添い、文化や文明を支えてきた。

水の近くには憩いがあり、無邪気な笑顔がありました。



佐倉インタープリター所属の新井さん  
自然の営みと人々の暮らしを結びつけたガイドぶりも楽しめました。



1時間半の船旅は川面を滑りながら進む触越しの風景が目に楽しい。

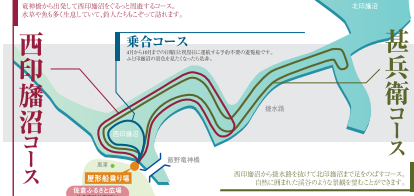

印旛沼には豊富な植生を育む力がよみがえってきているようです。

グレ漁は、魚の通り道に竹すだれを迷路のように巡らせ、魚を獲る古式漁法。魚は仕掛けの中をぐるぐる泳ぎ回りながらも抜け出せなくなってしまう。

印旛沼ではヘラブナ(48cm)、コイ、海から登ってきたマルタ、カメ、ブラックバス、ライギョ(61cm)、ナマズ、ワカサギなど約40種の魚類が確認されています。



印旛沼漁業協同組合から漁師の太田さんがグレ漁を紹介してくださいました。



3つの橋と鉄橋をくぐる...



釣りを楽しむ子どもはまぶしい笑顔



物思いにふけるシラサギ



川に住みついたコブハクチョウ



悠然と飛び立つカワウ

2年目を迎える「ぶらり川めぐり」が利根川に沿った六軒川、町へ流れる弁天川、雄大に広がる手賀川へと案内してくれます。

水辺ではカワセミ、ゴイサギ、オオバンなどの水鳥にウナギにドジョウ、ワカサギ、ザリガニ、エビなどたくさんの魚たちの暮らしがみられます。

▶60分コース 大人1名1,000円、小学生1名600円  
▶30分コース 大人1名500円、小学生1名300円



水面から見渡す岸边には、たくさんの命が息づき、のびやかに陽射しを浴び、渡る風を楽しんでいます。



■ 発着所は中央公民館の裏手。運行日程などはお問い合わせください。

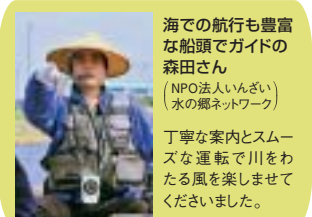

海での航行も豊富な船頭でガイドの森田さん  
(NPO法人いんざい水の郷ネットワーク)

丁寧な案内とスムーズな運転で川をわたる風を楽しませていただきました。



遊覧船「かわせみ」は発着所をゆっくりと出発し、まずは弁天川へ

ご予約 / NPO法人いんざい水の郷ネットワーク事務局 0476-42-7530  
お問い合わせ / 印西市観光協会 0476-42-5111  
<http://www.inzaimizunosato.com/>



stad-tv4ch 水辺の旅をお楽しみください。(6/12配信予定)ら〜ばんねっと(千葉ニュータウンCATV)でも放送。

グリーンバスでも「電車も・バスもPASMO」がご利用いただけます。

「もっと便利に もっとエコロジー」

特典

「バスポイント」がたまる!  
運賃10円につき 10ポイント  
例) 210円→210ポイント

特典

特典「バスチケット」  
プレゼントチャージ

毎月1日～月末まで1,000ポイント貯まる毎に特典「バスチケット」が自動チャージされます。

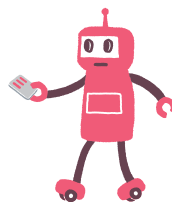

累積1,000~4,000P 1,000P毎100円分

累積5,000Pで なんと450円分

累積6,000P~10,000P 1,000P毎170円

ひと月最大10,000Pまで、越えた場合、または翌月になった場合は新たにOPから記録されます。

●チャージされたバスチケットは次回のバスの乗車時優先的に使用されます。

※ Suica もご利用いただけます。

ちばグリーンバス株式会社

〒285-0821 千葉県佐倉市角栄1474-1 TEL.043-481-0808

<http://www.chibagreenbus.co.jp/>

お気に入りにご登録下さい



グリーンバスの情報を映像でチェック!



深夜急行バスのご案内はコチラ!!

「PASMO」は、(株)パソモの登録商標です。「Suica」は、東日本旅客鉄道(株)の登録商標です。ロボットは、PASMOのキャラクターです。

# まちの職人

アーティスト

その昔「商店街」と呼ばれる所には、活気があり、笑顔があり、ふれあいがあり、人と人との「顔の見える関係」が存在していた。街からそんな光景が少しずつ消えていき、「商店街」という言葉さえ希薄さを帯びていく現代。本誌では、そんな中、堅固なまでに自分のスタイルを貫き通す「まちの職人」たちにクローズアップ。その姿を伝えることで、個店の魅力を探るとともに、新たな地域「コミュニティ」の可能性を見つめていく。

## パン職人 内野 俊彦さん (53歳) <モーニングクラウド>

早朝の工房

小麦粉がパンに変わってゆく

その行程にはパン職人、内野俊彦の26年間の時が注ぎ込まれる

パン生地こだわりの、精進の日々を生きる内野氏

パンを作ることは仕事であり、愉しみであり、人生である

よく晴れた朝の雲のようなパンが焼かれているところ

まあたらしい、陽射しの添えられたパンたちが

食卓から家族を送り出していく

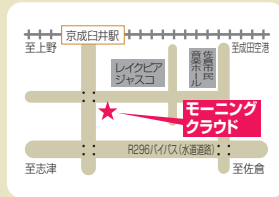

**Bakery MORNING CLOUD**  
佐倉市王子台1-27-20 TEL.043-489-9540



写真・文 田尾敏郎 stad-tv 5ch 内野さんのお話と早朝の工房風景をお届けします。

### 城下町に銘茶あり

城下町佐倉は、開国百五十周年。

その歴史の中で、小川園は明治四五年より

伝統ある佐倉茶を今に伝えていきます。

今年も小川園より

さわやかな新茶の香りをお届けします。

八十八夜摘み **季節限定**

**初摘み新茶**

100g ¥1,575円(消費税別)

佐倉茶ブレンド

**水出し煎茶**

75g ¥525円(消費税別)



<http://www.ogawaen.co.jp/>

創業明治

佐倉 小川園

- 佐倉新町本店 TEL 043-484-0127
- 京成佐倉駅前店 TEL 043-485-7765
- うゝいんける佐倉 TEL 043-484-0065
- 公津の杜店ユアエルム TEL 0476-20-5310
- ユーカーが丘サティ店 TEL 043-463-1614
- 志津ステーションビル店 (志津マイン) TEL 043-462-8224
- 勝田台駅前店 TEL 047-485-2216
- 四街道店イトーヨーカドー TEL 043-304-3206



←春のお茶情報



# ユリと日々向きあい 勇気と愛情を貰っています

山崎農園  
山崎 操さん

佐倉市小竹出身。2代目のご主人とともに、二人三脚で農園を支えています。山崎農園のユリは、大輪で花持ちが良くいと評判! 5月の「母の日」のプレゼントにいかがですか。

PICK UP!

ユーカリチャンネル



山崎さんのユリに対する愛情についてお届けします

<http://www.stad-tv.com/>



発送される前の花束。翌日午前中に届きます。



ネットにぶつからないように一本一本目を配ります。

昔ながらの農村風景が広がる佐倉市小竹。里山の小道の先に、ユリ栽培の山崎農園があります。山崎操さんは小竹で生まれ育ち、同郷のご主人との結婚を機に農業の世界に入りました。操さんがユリ栽培に携わって25年。栽培から学んだことが沢山あると話します。ある日、市場には向かない茎の曲がったユリをお客様が「欲しい」と話した時、曲がったユリでも喜んで貰える、どんなユリでもそれぞれの役割があるように人も同じと痛感。子育てで苦労していた時に助けられ、今もユリから日々勇気を貰っていると微笑みます。ハウスでは、一本一本に「きれいに咲

いてね」と、わが子の成長を願うように声をかけます。花には一輪でも人の心を癒し和ませる力があり、種から育てたユリがお客様のもとで大輪を咲かせ「力を頂いた」と感謝された時は、お嫁に送り出した後だけに感動、仕事の醍醐味を味わう瞬間です。お客様の大半はリピーターで、全国各地から注文が入ります。お客様の口コミが一番ですが、購入して頂いた後のフォローや、季節ごとにお知らせのハガキを送るなど、沢山あるギフトの中から自分達の農園を選んで頂くための努力は欠かしません。大量生産・消費の時代は終わり、種の選択・買い付けから生産、発送、配達、事務、営業に至るまで一人何役も担うのが現状。店や企業への営業も操さん自らが出向きます。3代目にあたる息子さんが家業を継ぐことが決まり、操さんご夫婦も新たな夢を膨らませ、今が大事と奮闘しています。代々続く小竹地区の農業を担う一人として、家業を継続できる喜びは大きいものです。

この街は小竹、青菅、先崎の古くから伝わる農業と、ユーカリが丘の新しい地区との文化が融合しています。新住民の方が散策で訪れ、小竹の風景を懐かしく感じて立ち話をするといった交流もあります。また、配達後に写真や絵でユリの成長を知らせて下さるお客様もいて、生産者として誠実に応えなくてはいけないと感じます。操さんの好きなユリは白のカサブランカ。純白で凛とした姿に仕事に対する姿勢を重ね、今日もユリと向き合い愛情を注ぎます。

山崎農園  
043-487-4361

### ビオトピア

宮の杜公園(親水公園)と緑に抱かれた、自然あふれる住環境。

新街区誕生!

BIO TOPIA

宮の杜公園(親水公園)から第1期分譲済部分を望む写真にCG加工を施して作り実写とは異なります。

自然と都市機能の調和を考えたつくられた新しい街【ビオトピア】。森と水辺には憩いの場を、暮らしには自然のやさしさを探り入れ駅前商業施設や子育て環境を整えて、生活利便と自然を共存させます。

ガントス  
コテージスタイル  
ノースロイヤルスタイル

全棟無垢のフローリングを使用しています。

「子育てにやさしい住まいと環境」

AUTHORIZED BY  
©ミキハウス子育て総研

ミキハウス子育て総研の「子育て認定住宅」

環境共生住宅認定マンション

### ビオ・ウイング ユーカリが丘

イメージイラスト

BIO WING  
ビオ・ウイング ユーカリが丘

ビオトピア街区のシンボルとして、「中学校」駅徒歩1分に誕生。伸びやかな環境に包まれる心地よい暮らしの中で、自然や小さな生命を愛する心を育みます。



ユーカリが丘線25周年記念  
あなたが駅の名付け親  
キャンペーン実施中!

山万ユーカリが丘線各駅(山万ユーカリが丘駅を除く5駅)の新しい駅名を募集します。最優秀賞の方、1組4名様に「オーストラリア4日間の旅」をプレゼント!◎募集期間/6月30日(月)まで◎発表/7月31日(木)他にも、素敵なプレゼントをご用意しております。奮ってご応募ください。☎ <http://www.koarago.jp>



ユーカリが丘  
街ギャラリー  
4/26(土)オープン

ユーカリが丘 街ギャラリー(モデルルーム)ではタウン情報から街の開発情報まで情報がいっぱいです。ユーカリが丘のことならなんでもご相談ください。一戸建てやマンションの住まいの情報が満載です。また、ユーカリが丘の巨大ジオラマ展示!!Tゲージ鉄道模型の「こあら号」がロングジオラマで走ります。ぜひお越しください!!カーナビご利用の方は、「佐倉市ユーカリが丘2丁目32番」と、ご入力ください。詳しくは☎ <http://www.yukarigaoka.jp>



山万フットサルキッズリーグ開催

2008年4月13日(日)にbayfm「ミュージックサラダ」パーソナリティ岸本梓さんを迎えて開会式を行い、山万フットサルキッズリーグが開催されました。今回は佐倉市内だけでなく、近隣の八千代市・酒々井町・成田市の地域スポーツ少年団が延べ27チーム参加予定です。本大会は「考える街・ユーカリが丘」をテーマとした「子育て支援」の一環として、フットサルを楽しむだけでなく、試合を通じ健全な青少年の育成、特に礼儀、作法、思いやり、正しいルールを身につけ、お互いの友情と連帯意識を深めることを目的に開催します。詳しい詳細はフットサルプラスユーカリが丘までお問い合わせください。



☎フットサルプラスユーカリが丘  
佐倉市ユーカリが丘5-3-1 ☎043-460-0650  
【大会スケジュール】  
●3年生リーグ→4月13日(日):予選リーグ  
5月18日(日):順位決定トーナメント  
●4年生リーグ→6月8日(日):予選リーグ  
7月13日(日):順位決定トーナメント  
●5・6年生リーグ→8月10日(日):予選リーグ  
9月7日(日):順位決定トーナメント

「考える街」ユーカリが丘フェスティバル開催!!

5月3日(土・祝)「考える街」の熱気球イベント

熱気球による眺望体験。◎開催時間/10時~15時◎場所/ユーカリが丘マンション「ピオ・ウイング ユーカリが丘」現地横スペース◎参加受付/当日、街ギャラリーにて受付をしてください※混雑により、ご参加いただけない場合もありますので、予めご了承ください。※熱気球は天候(風・雨)に大きく左右されますので、フライト出来ない場合、又は会場が変更となる場合もありますので予めご了承ください。



定員各回100名

5月4日(日)「考える街」の子育てセミナー

バルシステム千葉によるママのための子育てセミナー。◎開催時間/[第1回目]11時~ [第2回目]14時~◎場所/ユーカリが丘ウィシュトンホテル◎テーマ/[第1回目]「子育てにゆとりをもって」講師:杉山久代氏(たすけあいの会すまいるコーディネーター)/[第2回目]「食が子どもの心とからだを育てる」講師:穴吹正子氏(バルシステム千葉食育サポーター、管理栄養士)◎参加/参加ご希望の方は事務局へお電話にて申してください。



5月5日(月・祝)住宅評論家櫻井幸雄先生と巡る「街の見学会」と「マンション見学会」

テレビでおなじみの櫻井先生がこっそり教えるマンション購入のためのセミナーとバスで巡るユーカリが丘の街見学、街ギャラリー(マンションギャラリー)見学。◎開催時間/[第1回目]10時~12時[第2回目]14時~16時◎場所/ウィシュトンホテル4Fジャルダン、ユーカリが丘の街及び街ギャラリー◎参加/参加ご希望の方は事務局へお電話にて申してください。

参加無料

定員各回50名



5月6日(火・祝)「考える街」のKIDSバーベキューイベント

日本バーベキュー協会によるバーベキュー食育プログラムの開催。地元の食材を使った地産地消イベント。◎開催時間/[第1回目]10時~12時 [第2回目]14時~16時◎場所/ユーカリが丘 街ギャラリー横スペース◎講師/日本バーベキュー協会講師:下城 民夫◎参加/参加ご希望の方は事務局へお電話にて申してください。

参加無料

定員各回50名



※各イベントとも当日も受付致します。(定員に満たない場合)

☎:参加申込及びお問い合わせ事務局 考える街G・Wイベント事務局 ☎03-5684-5003  
開設時間/4月16日(水)~5月6日(火・祝)平日月~金10時~18時※各イベント開催日は10時~18時まで転送電話により対応致します。

爆笑の渦。生放送の熱気。  
いつでも、エキサイティングに  
盛り上がる「ユーカリプラザ」

いま、話題の「よしもとゲームミュージアム」。よしもとのお笑い若手芸人が毎月ライブを開催!観覧料は無料です。◎日程/5月3日(土・祝)13:30開演◎場所/よしもとゲームミュージアム(ユーカリプラザ5階)出演予定:COWCOW・くまだまさし5/25(日)はレギュラー・スリムラブを予定しています。イベントの詳細情報は、館内ポスターもしくは

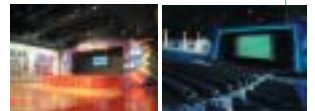

ユーカリプラザ5F よしもとゲームミュージアム 8つの映画館ワーナーマイカルシネマス・ユーカリが丘

◎ <http://www.yukarigaoka.jp>にアクセスしてください。また、bayfmユーカリが丘ゴールデンウィークスペシャル番組が放送決定しました。ユーカリプラザのスタジオから公開生放送を予定しています。ぜひ見に来てください。◎5月6日(火・祝)9時~11時53分



◎吉本興業 観覧無料

◎U-kari Studio



YAMAMAN PRESENTS  
MUSIC SaLaD  
From U-kari STUDIO

日本のあるべき街の姿を考えている。



考える街。  
ユーカリが丘

地球の将来を考えている。

「2月26日発売の千葉ウォーカーで、ユーカリが丘は「楽しく子育てできる安心タウンNo.1」に輝きました。NIKKEI NETの住宅サーチにて、「新築分譲・一戸建て総合アクセスランキング5週連続で第1位」となりました。(2008.3.11~4.14)

子育てを考えている。

街の若さを考えている。

山万株式会社

●成田山新能

開催日 5月17日(土)  
開催場所 成田山新勝寺及び表参道

特設舞台を成田山光明堂前に設け、かがり火が焚かれる中で梅若一門による奉納新能が行われます。能は日本古来の伝統舞踊。幽玄の世界をお楽しみください。

(問) 成田山新勝寺 新能係  
☎0476(22)2111

●宗吾霊堂紫陽花まつり

開催日 6月8日(日)～29日(日)  
※各日曜日(計4回)

開催場所 宗吾霊堂

宗吾霊堂大本堂裏手に広がる境内には、約4770株の紫陽花が植えられています。期間中は箏や胡弓の演奏が行われる他、自由参加のお茶会や写真コンテストも開催されます。ひとときの風流を感じに、ぜひお越しください。

(問)「紫陽花植樹による観光地」  
実行委員会 事務局  
☎0476(22)21002

●ホテル日航成田

宿泊者が800万人目を達成しました!

ホテル日航成田は、成田空港の開港にあわせて30年前にオープン。去る4月14日(月)に宿泊者800万人目という記録を達成しました。当日は記念セレモニーが開催され、ロイヤルスイートルーム宿泊へのアップグレードや星に好きな名前を命名できる「スターネーミングギフト」などのユニーク商品が贈呈されました。

ラティソンホテル成田

リゾート感覚溢れる雲間気の中で...  
東京ドーム2.5倍の広大な敷地、緑の庭園に囲まれた400室のリゾートホテル



新着情報

菓匠 菜花の里  
くろべら  
黒平まんじゅう

私達の願い  
世界中でたった一人のあなたのために  
真心込めてつくりました  
あなたに食べてほしい一心で...



一個 75円税別

数に限りがございますので、  
ご来店前にご予約をお勧めします。

■お節句フェア  
5月3日(祝)～6日(火)

- 先着50名様に限り、  
毎日黒豆茶プレゼント
- よもぎまんじゅう限定販売  
フェア期間中毎日、10個入りを50箱、  
5個入りを100袋限定で販売します。

■5月11日(日)母の日には、  
先着100名様にカーネーション  
をプレゼント!

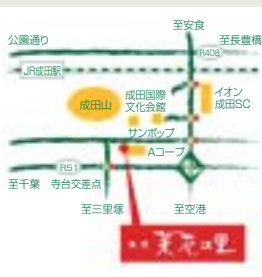

菓匠 菜花の里

☎0476-23-3044

〒286-0022 成田市寺台260番地

■営業時間 午前9時半～午後5時 ■年中無休



すたっとTVと  
成田CATVで  
CMをチェック!!



詳細はこちら

# 第四回 お墨付き品のあるお店を訪ねよう

佐倉逸品認定協議会がお墨付きを与えた逸品をはじめ、数々の名品を生み出す佐倉逸品名店会。

スタンプラリーを片手に、おいしいもの探しにでかけてみませんか。  
スタンプラリー台紙は、「お墨付き品」のある各店舗と佐倉市観光協会で購入できます。

名店会の最新情報はこちら!



おいしさ巡りスタンプラリーをご紹介します。



**3連続、お墨付き品に認定されました!**

**納言ちゃん**

甘さひかえめでしっとりとした抹茶風味の生地、大粒の納言の存在感が抜群です。



**焼き栗くん**

生地には佐倉産米粉をふんだんに使用。しっとり口どけの良い中に、渋皮付きの栗が丸ごと入っています。季節の和菓子やお好みのギフトセットもご用意しています。

佐倉市臼井41 TEL 043-487-3020

◎ 8:00~18:00 定休日/無休 駐車場/5台

**緑茶きんつば**

北海道産大生丸(おおてぼう)と、吟味した緑茶「さえみどり」の優しい調和をお楽しみください。



## 味見奉行お墨付き品とは?

市民モニターが味見し、改善を重ねた上、佐倉逸品認定協議会がお墨付きを与えた名品です。

佐倉逸品認定協議会  
佐倉商工会議所

佐倉の助のマークが目印!  
イラスト:車だん吉(佐倉市在住)



### 佐倉逸品認定協議会の活動

- ・味見奉行試食会
- ・お墨付き品認定・発表
- ・老舗長寿商品の推奨

今後も様々な事業を展開します。  
佐倉逸品認定協議会・佐倉逸品名店会に関する情報は、佐倉商工会議所のHPでご確認ください。

佐倉商工会議所HP ▶ <http://www.sakura-cci.or.jp/>

## ゆめこうじょう



**佐倉の恵 (¥150)**

佐倉産のこしひかり使用の米粉に、オレンジピールをアレンジしました。しっとりもちもちとした味わいをお楽しみください!!

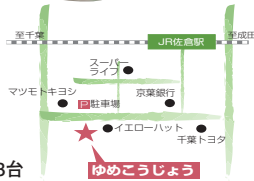

**めいぶるこげパンダ (¥260)**

フランスパンにこがしバターをからめ、メイプルシュガーをまぶしたほんのり甘いサクサクラスク

佐倉市大崎台3-1-7 TEL 043-486-4166

◎ 7:00~19:00 定休日/年中無休 駐車場/8台

## カナリア



**パンピンクタルト**

甘さをおさえてカボチャのうまさを丸ごと生かしたタルト。栗の甘露煮と生餡がカボチャのうまさを引き立てています。風味たっぷりのサクサクしたタルトは北海道バターを使用。

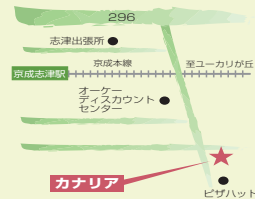

佐倉市上志津1769-72 TEL 043-461-3823

◎ 9:30~19:30 定休日/木曜日 駐車場/店頭1台



**黒五蜜**

健康に良く、メディアでも話題の黒五蜂蜜を使用し、しっとりとしたコクのある焼き菓子。丹波産黒豆入りでインフラボンたっぷり。添加物は無使用。



佐倉市上志津1668-3 TEL 043-463-5407

◎ 9:30~20:00 (日、祝は19:00まで) 定休日/火曜日 駐車場/店頭1台

## 欧風洋菓子 イルピーノ

佐倉市お墨付き品となった桜フィナンシェをはじめ、桜クッキー・桜カステラ・桜メレンゲ・さくら米俵など5種類を素敵なギフトにしました。佐倉市の木である桜をふんだんに取り入れたスイーツをご堪能ください。



**桜ギフト (¥770)**



佐倉市稲荷台2-6-7 TEL 043-489-6405

◎ 10:00~20:00 定休日 火曜日 駐車場 3台

## モーニングクラウド



**さくさくメロンパン**  
表面のさくさとした食感と、たっぷり詰まったカスタードクリームのみめらかなのどごしがたまりません。

**ミルクーフランス**

もっちりとした生地の中には、究極の食感を目指して作られるこだわりのオリジナルクリームがたっぷり。

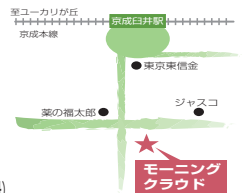

定番の食パンが、改良を重ねて進化しました。ぜひお試しください。

佐倉市王子台1-27-20 TEL 043-489-9540

◎ 9:00~19:00 定休日/年始のみ 駐車場/レイクピアウスイ駐車場をご利用下さい(2時間半まで無料)

## 蔵六餅本舗 木村屋



明治創業の蔵六餅本舗木村屋自慢の、夏におすすめの和菓子を紹介します。

**創作和菓子 屋形船**

葛粉と蕨粉を用い、お豆腐のようなつるんとした食感に仕上げました。ぜひ、冷やしてからお召し上がりください。

**くすきりそうめん 古都の夢**

本葛粉を贅沢に使用。滑らかな舌ざわりと上品な味わいをご堪能ください。



佐倉市新町222-1

TEL 043-484-0021

◎ 9:00~18:00 定休日/年中無休 駐車場/3台



「すたっと」は、クルバス車内と各店舗に設置されています。



印西チャンネル

地域農業の活性化をめざして

INZAI Channel

畑から食卓へ！「農産物直売所ベジショップそうふけ」



店主 大久保 優さん

賛同する約20名の地元生産者が毎日朝採り野菜を販売。千葉ニュータウンの住民や大型店舗利用客で賑わっています。また、店内には絵手紙作品を展示。地域の絵手紙サークルの作品発表の場として活用されており、季節の野菜を題材にした数々の力作が商品とともに季節感を運び、訪れた人の目を楽しませています。

マンションが立ち並ぶ住宅地に、農産物直売所「ベジショップそうふけ」があります。店主は、地元・草深で農業を営む大久保優さん。大久保さんは、会社員生活を経て30年前に心機一転、農業に従事しました。自分の畑で採れた野菜がすぐに食卓に並ぶ感動を、多くの人に味わって貰いたいと「畑から食卓へ」をコンセプトに、直売所を開設、約20年が経ちます。その間、大型店舗が続々と開店、マンション建設ラッシュで新規住民が増え、まちの姿は大きく変わりましたが、一方で谷津田や耕地等の自然も広がり、都市と農村が共存する地域性を併せ持ちます。



後継者不足や高齢化等による農地荒廃は、地域農業が抱える共通の課題。国内食料自給率は40%を下回り、輸入食品の安全性が危惧される中、消費者には価格だけでなく、安心・安全を追求した判断基準で、地産地消の選択肢を考えて欲しいと願います。草深は市内における農業の中心地。次世代の後継者が故郷に戻り農業に魅力を感じてくれるような環境づくりを展開していくことが必要。また、消費者自らが畑で野菜を収穫し、その場で美味しさを体感できるような観光農園創設も視野に入れ、都市と



商品には生産者の名前を全て表示しています。



化学肥料・農薬はほとんど使用していないエコ農産物

農村が共存する印西市ならではの地域農業の可能性を模索中です。

6月22日(日)には、ふれあいセンター原山店前で、大久保さんも所属する印西農産物直売組合主催による恒例の「スイカ・メロンまつり」を開催。試食や早食い競争、ゲーム大会等、楽しい企画が予定されています。生産者と消費者が直接触れ合うことのできるイベントも、地域農業の活性化に大切な要素。地元生産者が丹精込めて育てたスイカとメロンの味を堪能してみませんか。



●スイカ・メロンまつりについての問い合わせ  
印西農産物直売組合  
0476(47)0456  
(問)農産物直売所ベジショップそうふけ  
0476(47)2544



印西牧の原周辺の、大型ショッピングセンター8店舗を循環する、無料のシャトルバスです。  
土・日・祝日の午前10時～午後6時まで1時間に2本運行しています。  
週末は家族や友人とクルバスに乗ってショッピング!!

動画配信中! 大久保さんに直売所への思いを伺いました。スイカ・メロンまつりは、ら~ばんねっと(千葉ニュータウンCATV)で放送。



畑から食卓へ.....

農産物直売所

地元産の採りたて野菜など、産直品をお届けします

ベジショップ そうふけ  
〒270-1337 千葉県印西市草深2159-3  
TEL/FAX 0476-47-2544

↑新鮮野菜の情報はこちら

新鮮な野菜や果物を、皆様の食卓へお届けします

2008 スイカ・メロンまつり

6月22日(日) AM10:00~PM15:00  
会場: 印西農産物直売所・原山店駐車場

ご家族やご友人同士で楽しめるイベントを予定しています。詳細はお問い合わせください。

印西農産物直売所 原山店  
【営業時間】 10:00~18:00  
【定休日】 毎週月曜日

スイカ・メロンまつりの詳細はこちら

# 我が家のペット自慢!

Vol.8



**モコ**(もうすぐ1歳)  
インコ  
モコタン、モコタン、モコタン!!

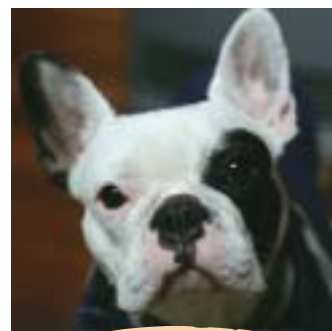

**小豆(あずき)**(♀2歳)  
フレンチブルドッグ  
甘えん坊な小柄な女の子ですが、脱ぐと凄いです、筋肉が...



**テツ**(♂10歳)  
ラブラドルレトリバー  
花よりダンゴだよ〜ん。  
アルコールもほしいヨ!!



右 **トリッシュ**(♀9歳)  
フラットコーテッドレトリバー  
左 **レナ**(♀7歳)  
ミニチュアダックスフンド  
でこぼこコンビはとっても仲良し。行けるところはどこでも家族でおでかけしてます。



**さくらこ**(♀6歳)  
ミニチュアダックスフンド  
にゃんこが天敵で、キャンキャンうるさいけど、いつもはソソとお嫁様みたいな子です(笑)お父さんの膝の上で寝るのが大好きな甘えん坊さん!



**リュビ**(♀7歳) ホルソイ  
リュビという名前は、ロシア語で「愛」を意味する言葉からつけてもらいました。飼主さんとはアイコンタクトで通じています。

すたっとの大人気コーナー!!!  
かわいいペットの映像はヒルサイド倶楽部HPでご覧頂けます!

我が家のペット自慢! **写真募集中!**

かわいいペットをすたっとで自慢してみませんか?  
あなたのペットの自慢話を是非、お写真と一緒にヒルサイド倶楽部まで送信ください。  
楽しいエピソードもお待ちしています。

●Webで投稿(ヒルサイド倶楽部HPより) — <http://hillside.jp/>

●封書で投稿 〒285-0003 千葉県佐倉市飯野793  
ヒルサイド倶楽部 我が家のペット自慢!係



すたっとひろばでさらに自慢しちゃおう!

あなたのペット日記をブログで楽しめます(無料)  
お友達も誘ってすたっとひろばへGO

<http://www.stad.cc>

ヒルサイド倶楽部で検索

オートウェーブ  
Lady's Day

## 愛車のオイル交換 していますか?

オイル交換は、半年、又は車の走行距離3,000kmごとに1回がベストです!

通常の半額!!

女性ドライバーに限り  
エンジンオイル交換が  
**¥1,050**

※当社は10W-30 SL/CFオイル使用  
●ガソリン車4.0Lまで  
●ディーゼル車8.0Lまで ¥1,575  
●ターボディーゼル車は、  
マザーワックスは、  
GPAでOK!!

毎週水曜日は、女性限定 **プレゼント付き!**

### レディースデー

※オイル量4L以上のお車は0.5L毎157円にて承ります。

毎週月曜日は、**軽自動車デー** 軽自動車エンジンオイル交換が **¥880**

※オイル交換工賃は315円、エレメント交換工賃は315円です。

オートウェーブカードお持ちの方は無料です。\*オイル交換の作業時間は10分〜で終了します。(お車により多少変動します。)

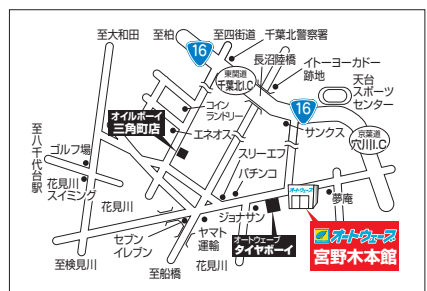

オートウェーブ  
宮野木店

〒263-0054 千葉県千葉市稲毛区宮野木町1850

☎043-259-5211 10:00~19:00

<http://ssl.auto-wave.co.jp/shop/miyanogi/>

**販売、レジ、ピットスタッフ大募集!!** 車好きで興味があればOK  
めんどくさい事ヌキ! 専属スタッフが教えます。

1.ピットスタッフ(ピット作業員) 2.カー用品販売と接客 3.レジカウンター業務 詳しくはお問い合わせ下さい。

# 読者

# プレゼント

すたっと編集部からステキなプレゼント!

## 5・6月号

### 応募方法

ハガキまたは、すたっとTV(インターネット)からメールにて応募下さい。

- ①お名前 ②住所・電話番号 ③年齢
- ④ご希望のプレゼント(第1希望、第2希望)
- ⑤以下のアンケートにお答えの上

- すたっと編集部(下記)までお送り下さい。
- Q1.今号で一番面白かった記事を1つ教えてください。(すたっとTVも含む)
- Q2.今号で興味をひかなかった記事を1つ教えてください。
- Q3.すたっとはどこで入手されましたか?
- Q4.すたっとに関する感想とご意見をお願いします。

【応募先】  
〒285-0012 佐倉市田町74-1  
株高千穂ネットワーク すたっと編集部  
メールの場合  
<http://www.stad-tv.com>  
締め切り6月9日(月)まで必着

当選者は「すたっとTV」で発表させていただきます。

【国立歴史民俗博物館】

# 3



ご招待券

## 5組10名様

今年3月に第3展示室がリニューアルした国立歴史民俗博物館。6月にはミニ企画展示「近代医学の発祥地・佐倉順天堂」が開催されます。新しい歴博の魅力を堪能して下さい。

【ハッコー食品】

# 1



牛肉入り棒餃子  
(10本入り)

## 10名様

すたっとの創刊3周年を記念してハッコー食品が開発したオリジナルの棒餃子です。長さがおよそ15センチの棒餃子はジュシーで食べ応えがあり!

【喫茶まめ】

# 2



まめ  
ミニ御膳

## 1組2名様

お豆・野菜・雑穀にこだわった、美味しい御膳とスイーツ。心と体にやさしく染み入ります。



ケーキ  
セット

## 1組2名様

## 「すたっと」設置店紹介コーナー

### 「上海楼」

●上海楼は、地元産の新鮮野菜を取り入れたメニューや定期的に開催している音楽ライブなどを通して、地域の方々とのつながりを大切にしています。ぜひお越しいただき、その際にはまちづくりメディア「すたっと」をお持ち帰り下さい。



(問) TEL/FAX.0476-40-7753  
千葉県印西市中央北1丁目469-2 アルカサール1F

### 「イオンモール成田」

●イオンモール成田では、情報発信拠点としての役割も担えるように「地域情報誌コーナー」を設けています。お客様にも浸透してきており、手軽に地域情報を入手できることから喜ばれています。イオンモール成田にお越しの際には、2階ライトオン前の「地域情報誌コーナー」もあわせてご利用下さい。



イオンモール成田  
(問) TEL.0476-23-8282  
<http://narita-aeonmall.com/>

**編集後記** ●まちづくりメディア「すたっと」は、おかげさまで創刊3周年を迎えました。これまで取材にご協力頂いた皆様、ご協賛頂いた企業の皆様、そして読者の皆様の支えがあったこと。改めてお礼を申し上げます。「すたっと」は、これからも地域に根ざしたメディアを目指し、身近で耳寄りな地域情報をお届けしていきますので、今後ともご協力をどうぞ宜しくお願い致します。  
(すたっと編集部)

**次回の予告** ●次号は、夏本番!北総エリアの夏のイベントを盛りだくさんでお届けします!皆様からの身近な情報お待ちしております!

すたっと編集部 TEL.043-486-1101  
〒285-0012 佐倉市田町74-1

(広告のお問い合わせもお待ちしております)

株高千穂ネットワーク <http://www.t-net.co.jp/>

次回の「すたっと」は7月1日に発行の予定です。

Stad  
スタッフ

発行人 ● 中村正明  
デザイン ● 初芝博志  
映像制作 ● 加瀬聡子  
協力 ● 城西国際大学メディア学部  
● 佐倉ビデオサークル  
印刷・発行 ● 株高千穂ネットワーク

取材・編集 ● 加瀬聡子  
高見沢貴代 写真 ● 田尾俊郎  
大倉隼人 小柴喜直  
● 東京情報大学情報化学科映像研究室

※「すたっと」は佐倉市内の公民館、図書館を始め、約350店舗に設置の協力を頂いています。すたっと設置場所の一覧については、すたっとTVでご覧頂けます。お近くの設置店で頂いて下さい。

<http://www.stad-tv.com>

さくら斎場でのご葬儀承ります。  
まごころこもったご葬儀は

## (有)松井葬儀社

経済産業大臣認可佐倉地区全葬連加盟店

佐倉市新町5(市役所通り)

TEL 043-484-0756

FAX 043-484-0758

HP <http://www.matsuisougisha.com>



## 出張ワンワンシャンプー

佐倉市・四街道市、  
千葉市一部等

ご自宅前、車内にてワンちゃんのお手入れ致します。



### シャンプーセット

(シャンプー、つめきり、耳そうじ、  
足裏カット、肛門腺しぼり)

- 例) ●ダックス 3,000円より
- コーギー 4,000円より
- ゴールデン 7,000円より

10,000円以上割引あり(多頭数等)

パウ ワゴン  
**Bow wagon**

お問合せはお電話で

TEL 043-433-8688  
(長谷川)



愛玩動物飼養管理士 動物取扱業登録07-E印確保2-53(保管)  
登録年月日H19.10.4 有効期間H24.10.3

OPEN 9時~19時  
四街道市めいわ3-8-12

もっと詳しく  
知りたい方へ

# リハビリ科とその役割

リハビリテーションセンター長 高橋 博達

## リハビリ科とは？

4月1日にリハビリ科の医師に着任した高橋博達です。リハビリの内容と役割についてお伝えしたいと思います。最近では多くの病院にリハビリ科の診療科目が見られるようになりましたが、実際にリハビリ科を専門とする医師がいる病院はごく一部と思われまます。そうです、小児科医師のいない小児科はないし脳外科医師のいない脳外科はないのに、リハビリ科専任の医師のいないリハビリ科は多いのです。その理由を一言でいうと、「リハビリを実際に進めるのは、理学療法士、作業療法士、言語聴覚士という専門のセラピストたちだから」となります。骨折や脳卒中によって歩行が障害されると理学療法士（PT）が訓練を担当し、手の運動や日常生活動作の指導は作業療法士（OT）が行い、話したり食べたりする機能回復は言語聴覚士（ST）が進めます。ではリハビリ科医師は何をする人なのでしょう？

## リハビリ科医師の役割

最近の医療技術の進展によって、多くの重症患者さんたちの命を救うことができるようになりました。でも救命できたからと言って、すぐに歩いて家に帰られるわけではありません。長期間のベッド上生活で、足腰や心肺機能や体力、そして食べる機能などは衰え切っています。これらの症状を安全に回復させていくには、PT・OT・STを始めとする多くの職種がチームとしてかかわる必要があります。リハビリ科医師



は、「患者さんの生活」を中心に考えて、そのリハビリ・チームとしての方針を決め、旗を振る役割をしているのです。それと危険を伴うリハビリにおいては、リハビリ科医師が深く関わることが求められます。食べる機能を取り戻すための、「摂食・嚥下リハビリ」はその一例と言えます。

## 肺炎のAさんの場合…

それではここで、仮定の患者Aさんについて考え、リハビリの役割を理解してみましょう。Aさんは85才女性で、普段は息子さん夫婦とお孫さんに囲まれ、散歩と草取りと老人会の旅行を楽しみに生活していました。ところがAさんは、春先の風邪をこじらせて肺炎になり、内科に救急入院となります。入院当初は呼吸困難症状が強く、人工呼吸器の使用も検討される程でしたが、酸素吸入と点滴薬によって、何とか回復過程に入ることができました。ところが2週間の集中治療によって、寝たきりの状態となつてしまい、ベッドを起こすだけで強いめまいがして動悸が止まりません。水や

お粥ものを通らずムせてしまうため、鼻からのチューブの流動食で栄養を補給します。そしてなんと、従来の多くの病院では、この状態の時に「肺炎は治りましたので、内科的には入院の必要はありません。そろそろ退院を考えて下さい。」と言われてしまいます。

ところが、リハビリ科としてはここからが本番で、真剣勝負の始まりです。理学療法士（PT）がベッド上での体の向き換えや上体起こしを段階的に進めると、めまいを起さずに体力が戻ってきます。ベッドに座れるようになると、作業療法士（OT）の指導によって、着替えやトイレ動作、歯磨きなどの日常生活訓練が始まります。食べる機能については、肺炎再発や窒息の恐れもあるため、リハビリ科医師による内視鏡検査の結果を見ながら、言語聴覚士（ST）の指導でゼリーやヨーグルトなどから食べ始めます。2週間にわたる、このようなチーム・リハビリによって、トイレまで何とか歩けるようになり、Aさんの生活は、病氣以前の8割程度に戻ってきました。ここまでくれば、あとは自宅まで過しながらの完全回復を目指せます。介護保険を申請して、地域のケアマネージャーさんに頼んで、通所リハビリに通う計画をたててもらい、発病から1・5ヶ月で自宅に帰ることができました。ケアマネさんや通所リハビリのスタッフとの協議も、リハビリ科の役割です。

## リハビリの視点は「生活」

Aさんの経過からおわかり頂けたと思いますが、リハビリ科が患者さんを見ているのは「病氣」の視点ではなく、「生活」の視点なのです。病氣のあとに、障害が残つても残らなくても、その後の生活に無理なく移っていくようにお手伝いするのが、リハビリ科の役割だと思っています。聖隷佐倉市民病院リハビリ科では、この「生活」の視点に立った医療を実践しやすいように、ハード面・ソフト面の体制整備を進めているところです。何卒よろしくお願い致します。



聖隷佐倉市民病院

〒285-8765 千葉県佐倉市江原台 2丁目36番2  
TEL.043-486-1151  
FAX.043-486-8696

URL: <http://www.seirei.or.jp/sakura/>



映像で上記記事を説明しています



聖隷佐倉市民病院 健診センター



人間ドック・各種オプション検査・健康診断をご受診いただけます。

【お問い合わせ】 TEL.043-486-0006 FAX.043-486-1687  
mail: [sk-dock@sis.seirei.or.jp](mailto:sk-dock@sis.seirei.or.jp)  
住所: 〒285-8765 千葉県佐倉市江原台 2丁目36番2

●ご相談下さい。  
記事関連についてのご質問・ご相談は  
聖隷佐倉市民病院までお問い合わせ下さい。  
(電話 043-486-1151)

↑QRコードから聖隷佐倉市民病院の情報をチェック

