

北総エリアの情報満載

まちがもっと好きになる まちづくりメディア

すたっと  
**STAD**

2008 7/8月号

TAKE FREE

ご自由に  
おもちください

Vol.17

すたっとTV

検索

動画配信中! <http://www.stad-tv.com/>

すたっとセレクション

**夏野菜は、地産地消で!**

stadコラボレーション

エコとまちづくり

すたっと歩こう!

食の文化を楽しみながら地域学!

いろんな農業体験ができるよ。



山中湖のログハウス別荘付。

山中湖 タイムシェア別荘の年間利用権付。



人工温泉の共同浴場で、いろんな人と裸のつきあい。

地球にやさしい太陽光発電のソーラーパネルが付けてるよ。

キッズルームは、総合子育て支援センターと提携してあるんだって。

フットサル場と、提携してあるから、たくさんプレーができるね。

カブトムシは、デパートじゃなくて森にいるんだよ。



# どろんこ、かけっこ、未来の子。

すべては、子育てと環境のために。



BIO WING  
ビオウイングユウカリが丘

ビオトピア街区内に、南向き中心・全323邸の「ビオ・ウイング」誕生。

月々返済 6万円台より / 販売価格 2,300万円台 [3LDK 69.30㎡] より / モデルルーム公開中

楽しく子育てできる安心タウンNO.1に輝きました。

考える街。ユウカリが丘

※外観完成予想CGは図面を基に描き起こした完成予想CGに現地周辺の写真(2008年3月撮影)を合成したもので、実際とは異なります。

子どもたちの、すこやかでたくましい成長のために。

大人はゆったり、子どもはのびのび、の共同施設。

未来を生きる子どもたちのことを考えた環境性能。



タイムシェア別荘「フェザント山中湖」



共同浴場完成予想CG

- 太陽光発電
- エコジョーズ
- ディスプレイ
- 雨水を利用
- 節水トイレ
- 電力一括購入

マンションを買って、セカンドハウスの夢もかなえる。

旅行に行かなくても、温泉気分。ご近所さんとも、裸のつきあい。

首都圏で初めて「子育て認定マンション」と「環境共生住宅認定」と取得。



山中湖

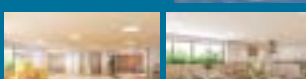

キッズルーム



フィットネスルーム



ゲストルーム

※掲載の完成予想CGは、図面を基に描き起こしたもので、実際とは異なります。

快適さと安心を高める、設備・仕様と建物品質。

- 24時間セキュリティシステム
- ダブルロック
- ファミリーコート
- ペット足洗い場
- トランクルーム
- 信頼ある鹿島建設設計・施工

「中学校」駅へ徒歩1分。通勤特急停車で、都心は成田空港へ快適にアクセス。

京成船橋へ33分  
【ユウカリが丘駅で乗換え、京成本線(快速)利用。】

成田空港へ33分  
【ユウカリが丘駅で乗換え、京成本線(快速)利用。【新座】から京成本線(快特)利用。】

海浜幕張へ42分  
【ユウカリが丘駅で乗換え、京成本線(快速)利用。【新座】から京成本線(快特)利用。【新座】から京成本線(快特)利用。】

開田台までスムーズにアクセス  
【京成バス(宮/台入口)から「開田台北口」までバスで約2分】

※上記の所要時間は田中平常時のものです。待ち時間、乗り換え時間は含まれません。また、ご利用の時間帯により異なります。

ユウカリが丘駅 徒歩5分

ユウカリが丘 街ギャラリーにて 2ndモデルルーム公開中

約245haのユウカリが丘全体像を1/700スケールで再現!!

ユウカリが丘の巨大ジオラマ展示!!

カーナビご利用の方は、佐倉市ユウカリが丘2丁目32番-11と、ご入力ください。

■ビオ・ウイング ユウカリが丘全体概要 ●所在地/千葉県佐倉市井野東土地地区画整理事業地区内977区 ●交通/山万ユウカリが丘線「中学校」駅徒歩1分 ●地域・地区/第1種中高層住居専用地域・第1種高度地区・井野東土地地区計画 ●地目/宅地、山林、田、畑、原野(換地処分公告の日の翌日以降に行われる登記により、宅地となります) ●建ぺい率/70%(角地緩和) ●容積率/200% ●敷地面積/14,132.06㎡ ●建築延床面積/33,640.36㎡ ●構造・規模/鉄筋コンクリート造・地上13階地下1階他 ●総戸数/323戸(他にバーティカルルーム、キッズルーム、フィットネスルーム、ゲストルーム、管理員室、各1戸) ●住戸専有面積/69.30㎡~126.05㎡ ●バルコニー面積/9.72㎡~31.83㎡ ●間取り/2LDK~4LDK ●駐車場/敷地内に332台設置(身障者用駐車場2台、来客用駐車場4台含む) ●自転車置き場/敷地内に344台設置(平置き式) ●バイク置き場/敷地内に37台設置 ●管理会社/ワイ・エム・メンテナンス株式会社 ●建築確認番号/BCJ07本建庫076変1(平成19年12月28日付) ●建物竣工予定/平成21年2月末日 ●入居予定/平成21年3月末日 ●分譲後の権利形態/敷地内に344台設置(平置き式) ●管理形態/区分所有者全員により管理組合を結成し、管理会社に業務委託予定 ●売主/山万株式会社 宅建業免許/国土交通大臣免許(1)第1294号、建設業免許/国土交通大臣許可(特・般17)第4067号、社団法人不動産協会会員、社団法人日本民営鉄道協会会員、社団法人首都圏不動産公正取引協議会加盟 ●設計・監理・施工・監修/鹿島建設株式会社 ●第1期1次物件概要 ●販売戸数/30戸 ●販売価格/2,360万円(1戸)~4,850万円(1戸) ●最多価格帯/2,700万円台・2,900万円台(各4戸) ●住居専有面積/69.30㎡~119.67㎡ ●バルコニー面積/9.72㎡(1戸)~31.83㎡(1戸) ●ポーテ面積/10.98㎡(1戸)~16.58㎡(1戸) ●専用庭面積/18.60㎡(1戸)~50.08㎡(1戸) ●テラス面積/10.85㎡(1戸)~13.82㎡(1戸) ●ルーフトバルコニー面積/42.26㎡(1戸)~52.88㎡(1戸) ●間取り/2LDK~4LDK ●管理費/月額13,490円~21,200円(CATV利用料及びインターネット利用料含む) ●修繕積立金/月額5,270円~9,090円 ●修繕積立基金/316,200円~545,400円(引渡し一括払い) ●駐車場使用料/月額1,600円~4,000円 ●自転車置き場使用料/月額1,000円 ●バイク置き場使用料/月額800円 ●広告有効期限/平成20年7月末日 ※表示価格には消費税等が含まれています。

■第1期1次一般登録受付期間/5月17日(土)~7月21日(祝) ●受付場所/ユウカリが丘街ギャラリー ●受付時間/10:00~18:00 ●抽選日/7月22日(火)10:00より ユウカリが丘街ギャラリーにて ※お申込みの際は、平成18~19年分の収入証明書、認印をご持参ください。 ■2,360万円の住戸をご購入の場合の返済例 ●借入2,310万円 月々返済 元金50万円 返済年数35年 返済 金利1.275%(11年目以降2.625%) ●月々返済(当初)68,210円、11年目以降79,680円、ボーナス返済なし ■提携ローンのご案内 ●提携金融機関/千葉銀行 ※返済例及び融資内容は平成20年6月20日現在のものです。 ※保証会社の審査は給振与、お客様の条件等により異なります。また、金利は金融情勢等の変化により融資条件が変わることがありますので、詳しくは係員にお問い合わせください。

【フラット35】  
登録マンション

フラット35S 2基準適合  
(バリアフリー性・耐久性・変異性)

まちがもっと好きになる まちづくりメディア

# STAD すたっと

## CONTENTS / 7・8

すたっと「Stad」とは、オランダ語で「街」の意味。古くからオランダとの関わりが深く、蘭学のさかんな地であった佐倉市。歴史と文化の薫り高いこのまちからメディアミックス(誌面と映像の融合)による新しいスタイルの地域情報誌を発行しました。「すたっと」は、人と人のつながりを大切に地域の魅力を紹介。様々な分野で活動している方や地域のおすすめ品、イベント情報など、本誌を手にとった皆様が自分たちの住むまちを再発見し、故郷をもっと好きになってくれたら幸いです。「すたっと」は、まちを元気にする「まちづくりメディア」を目指します。

### Cover photo



P4「すたっとセレクション」でご紹介した栄町「のら市」のキャンドルナイトです。NPO団体の活動で作られたもので、色とりどりの手作りキャンドルに火が灯されました。7月にも各地でライトダウン&キャンドルナイトが予定されており、この夏は日頃いかに照明を使用しているかを実感する機会となりそうです。北海道洞爺湖サミットが開催される7月7日の七夕に、地球環境への願いを捧げませんか。

(問) すたっと編集部(株高千穂ネットワーク内)  
TEL.043-486-1101 FAX043-486-1102



- 4 すたっとセレクション 夏野菜は、地産地消で!
- 6 stadコラボレーション エコとまちづくり
- 7 エコムーブメントin印旛・手賀沼
- 8 いぎきライフ 四街道サンデー木工倶楽部
- 9 市民公益活動団体紹介 NPO法人LEVEN
- 10 エリア情報
- 12 季節のイベント情報
- 14 すたっと歩こう! 食の文化を楽しみながら地域学!
- 15 まちの職人 布草履職人 山崎玉子さん
- 16 ユーカリEnjoy Style 森早苗さん(TreeCubicオーナー)
- 18 今年の夏は成田のホテルでバーベキュー!!
- 20 印西チャンネル「東京⇄成田SKYGATEシティ」始まる!
- 21 我が家のペット自慢!
- 22 読者プレゼント・編集後記

### Stad-tv channel guide 7・8月の番組案内

すたっとTVでは、  
地域情報を映像で配信!  
[www.stad-tv.com](http://www.stad-tv.com)

「すたっと」はインターネット《パソコン&携帯電話》と連動しており、誌面から様々な楽しみ方を発信(提案)しています!

#### ■すたっとチャンネル

すたっとの記事を映像化。皆さんのインタビューや活動の様子などを臨場感たっぷりに映像でお伝えしています。誌面と映像の両方で、すたっとをお楽しみ下さい。内容は月替わりで更新します。(毎月1日更新予定)

#### stad-tv 1ch



昨年のイベント「ユーカリ親子の日」の模様と、今年の七夕イベントをお伝えします。

#### stad-tv 2ch



「四街道サンデー木工倶楽部」の皆さんの活動ぶりと、会長のお話をお届けします。

#### stad-tv 3ch



「NPO法人LEVEN」から、大学生の奮闘振りをご覧ください。

#### stad-tv 4ch



「印西ふらり川めぐりの旅」をお楽しみ下さい。千葉ニュータウンCATVでも放送。※「地域学の旅」は、8月21日から配信予定です。

#### stad-tv 5ch



布草履職人、山崎玉子さんの草履作りをご覧ください。

#### stad-tv 6ch



我が家のペット自慢!可愛いペットをご紹介します。

#### 印西チャンネル



UR都市機構の皆さんに「東京⇄成田SKYGATEシティ」について伺いました。

#### ユーカリチャンネル



犬の雑貨店を営む森早苗さんにインタビュー。お店もご覧ください。

# 夏野菜は、地産地消で！



商品には全て生産者番号が記されており、消費者も番号を要チェック！人気の生産者番号は口コミで広がるそうです。

## やとみ直売所

佐倉市岩富町に直売所を開設して12年。44件の弥富直売部会による旬の野菜が広々とした直売所に並んでいます。美味しく旬の減農薬野菜が低価格で買うことができるとあって大人気！佐倉市内外からの利用客が多く、毎日来店する熱烈なファンもいます。「地産地消」の促進で、弥富地区の野菜は佐倉市内小・中学校の学校給食にも用いられています。



やとみ直売所 / 9:00~16:30 無休(盆・年末年始を除く)  
佐倉市岩富町532  
(問)やとみ直売所 TEL 043-498-1316



土日の朝ともなるとレジは長蛇の列。会計の合間に交わされる素朴な会話も魅力の一つです。



大半の方がカゴ一杯に買っていきます。中にはご近所に配るといの方も。鹿島川を挟んだ肥沃な地で栽培された「やとみ米」も人気です。



やとみ米 5kg/¥2,000 10kg/¥3,900



開店前、生産者が続々と採れたての野菜を運んできます。

## のら市 (栄町)

毎月第4日曜日 (10:00~13:00)

のら市は野良坊市の略。地域のNPO5団体が主体となり、まちづくりの一環として昨年7月から栄町役場横の緑道で開催、1周年を迎えました。地元農家による新鮮野菜は勿論、地元商店の商品、町民による手作り品販売の他、昔遊びやイベントなど、まちの賑わいを演出する要素が魅力。また、買い物袋持参推奨といった環境啓発にも力を注いでいます。



のら市 / 毎月第4日曜日 (10:00~13:00)  
(問)NPO法人まちづくりサポート  
ひと・まち倶楽部  
TEL 0476-85-1661

作りたてまごごはん300のら



朝採りきゅうり100のら



この日はイベント「キャンドルナイト」を開催。夕方、緑道に手作りキャンドル1,000個に火が灯りました。7月は「大ソープメン流し」を予定。



晴れていれば、緑道約100メートルが会場。NPOの活動で子ども達が作った微笑ましいプレートが、とところどころで和ませてくれます。



ベーごま遊び



のら市では「のら」という専用通貨を使用します。



## 和食「波奈」海浜幕張駅前にOPEN

房総を中心に全国各地から取り寄せた新鮮な魚介を、最高のおもてなしとくつろぎの空間でご堪能下さい。

千葉マリスタジアムにて千葉ロッテマリーンズ戦を観戦された方へ

お得な情報

当日観戦チケットの半券をお持ちいただくと...

- ① 生ビール半額 (お1人様1杯まで)
- ② 唐揚げ1皿 (1グループに1皿まで)

①、②のどちらかをサービス致します!

〒261-0021 千葉市美浜区ひび野1-14aune幕張3F  
TEL. 043-212-8771  
【営業時間】 平日 11:00~15:00 17:00~23:00  
土曜 11:00~23:00 日・祝 11:00~22:00



hана WA SHOKU KAHIN MARUHARI 刺身 炙り 寿司

## 自然派ビュッフェレストラン 奈のは

「おいしい」だけにこだわった、厳選・新鮮・安心食材の数々...

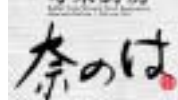

「旬菜厨房 奈のは」では7月~8月の期間、特別栽培や有機栽培で作られた千葉県産の夏野菜をたっぷり召し上がっていただけるメニューをご用意しています。お味でお楽しみいただきながら、身体にも良い料理をご堪能下さい。

海浜幕張店

〒261-0021 千葉市美浜区ひび野1-7-1  
TEL. 043-274-8341

ランチタイム/11:00~16:00 ディナータイム/17:00~23:00  
入店ストップは閉店の90分前です。駐車場はROOM DECOの屋上駐車場をご利用下さい。

成田店

〒286-0029 成田市ウイング土屋80  
TEL. 0476-20-2727

ランチタイム/11:00~16:00 ディナータイム/17:00~23:00  
入店ストップは閉店の90分前です。ヒューマックスシネマズ敷地内。駐車場は、ヒューマックスシネマズの駐車場をご利用下さい。



▲最新メニューはこちら



しすい味だより  
岩澤美子組合長



## しすい味だより

酒々井町で農業を営む女性8名が起業し、昨年4月千葉県内初の女性組合員による農事組合法人「しすい味だより」を創設。地産産物の活用した手作り弁当販売を行っており、旬の野菜を弁当で早く楽しめるところが人気です。



しすい味だより / 弁当の注文は10:00までの受け付けとなります。  
酒々井町中川359-1  
(問)しすい味だより TEL 043-496-7260



注文の多い日は、早朝5:30から弁当作りを開始！各々の役割分担のもと、見事なチームワークで効率良く作業が進んでいます。

弁当の種類は10種類以上。魚と肉以外は全て酒々井産。ご飯は白飯・赤飯・五目おこわの3種類から選ぶことができます。

から揚げ弁当 ¥500

ナス、カボチャ、トマト、ズッキーニ...  
ビタミン豊富な夏の元氣野菜が次々と登場する季節、  
野菜が美味しい時期だからこそ、  
生産者の顔が見える「安心・安全」を求めて  
地産産物の野菜を楽しまませんか。  
私達の地域には、美味しい新鮮野菜がいっぱいいます！



時折、強い雨が降る中、沢山のお客さんが訪れていました。基本的に雨天決行です。

見た目も美しい太巻き寿司も、この日の早朝に作られたもの。



## 四街道市朝市 毎週日曜日 (7:00~8:00)

四街道市役所駐車場で朝市を開催して8年目。市内の生産者約30名が出店しています。開催の合図を知らせる鐘が鳴り響くと、お目当ての生産者のもと競い合うようにお客さんが商品を買求めます。開催当初と変わらない買いやすい価格と、その日の朝に収穫した朝採り新鮮野菜が人気の秘密。生産者が直接販売しているので消費者との会話も弾み、朝市ならではの交流が溢れます。

5月下旬で早くも新じゃがが登場！



四街道市朝市 / 毎週日曜日 (7:00~8:00)  
※早目に開催する場合があります。  
(問)四街道市役所産業振興課  
TEL 043-421-6133



子どもも楽しい朝市。お子さんと一緒に出かけませんか。

7月20日は感謝デーを開催。先着300名にじゃがいもを配布します！



千葉ガスの最新情報



◀写真は卓上型  
アクアアクレルS  
外寸:幅290×奥行  
400×高460mm  
他に床置き型  
アクアアクレルL  
外寸:幅310×奥行  
310×高966mmも  
あります。



12ℓボトル  
1,260円/本  
(税・宅配料込)



ウォーターサーバー  
1,050円/月  
(税・メンテナンス料込)

きれい、おいしい、うれしい。アクアアクララ

- 赤ちゃんのミルクに
- お酒の水割り、お湯割りに
- お茶、コーヒーに
- お肌のお手入れや洗顔に
- 炊飯やお料理に
- 毎日のむおいしい水として

不純物のほとんどを  
とりのぞいた、限りなく  
純水に近い水です。

●ご注文・お問い合わせは  
千葉ガス株式会社 佐倉支社 ☎0120-100870

〒285-0837 佐倉市王子台3-2-1

アクアアクララのおいしい水を  
アクアアクララ千葉がお届け(宅配)します。

おいしい水で、  
うるおいのある  
毎日を。





# Stad コラボレーション 「エコとまちづくり」

「エコ」という言葉が日常的になり、地球温暖化は世界共通の深刻な課題です。7月7日には北海道洞爺湖サミットが開催、地球環境問題が最重要課題に掲げられる中、今年の七夕は私達の街でも地球環境への願いが捧げられます。

## 幕張新都心

千葉県を含む八都府市（東京都・埼玉県・さいたま市・神奈川県・横浜市・川崎市・千葉市）では、洞爺湖に願いを届けようと足並みを揃え「地球温暖化防止一斉行動（エコウエイブ）」を実施します。八都府市では、サミット



開催の7月7日を「一斉行動日」として、一斉消灯を実施。幕張新都心でも賛同した企業・団体・個人が午後8時から10分間一斉消灯を行い、参加者には電力消費の少ない電球形蛍光灯を配布して

昨年、佐倉市ユーカリが丘では、地域で環境について考えるイベント「ユーカリが丘親子の日」を開催。昔遊びや牛乳パックを利用した帽子作り、ゴミの分別体験やクイズが盛り込まれた「ユーカリエコツアー」。街にエコボックスを設置、住民から意見を募集して「買い物にはマイバックを持とう！」を採択、「まちエコ宣言」を行うといった地域ぐるみで環境問題に取り組み姿勢が評価され「環境大臣賞」を受賞しました。今年も「七夕ライトダウン」を開催（P17参照）。「ユーカリ七夕エコ飾り」



親子の日オリジナルエコバッグ



電球形蛍光灯への交換を呼びかけます。ペイタウン・コアでは子ども達が七夕飾りを制作、夕方からはワールドビジネスガーデンで環境啓発イベントが盛大に開催されます。

## 佐倉市ユーカリが丘

昨年、佐倉市ユーカリが丘では、地域で環境について考えるイベント「ユーカリが丘親子の日」を開催。昔遊びや牛乳パックを利用した帽子作り、ゴミの分別体験やクイズが盛り込まれた「ユーカリエコツアー」。街にエコボックスを設置、住民から意見を募集して「買い物にはマイバックを持とう！」を採択、「まちエコ宣言」を行うといった地域ぐるみで環境問題に取り組み姿勢が評価され「環境大臣賞」を受賞しました。今年も「七夕ライトダウン」を開催（P17参照）。「ユーカリ七夕エコ飾り」



昨年のソーメン流しの様子

では、ペットボトル等で作った短冊を飾り、リサイクルを呼びかけます。8月には昨年同様「親子縁日」を企画。恒例の昔遊びは勿論、ろうそくを使って夜にライトアップを行い、エコのまち・ユーカリが丘を推進していきます。

## 印旛郡栄町

印旛郡栄町では、NPOと環境の情報発信の場である「のら市（P4参照）」で買い物袋持参を推奨しており、今後は漁業の網を再利用したオリジナル「のらバック」販売も視野に入れていきます。7月のイベント「大ソーメン流し」では箸と器持参を原則に、使用した割り箸は紙資源のリサイクルに活用。また、住民活動支援センターでは、登録者の個人ボランティアが収集したペットボトルの蓋をNPO法人エコキャップ推進委員会に送り、ポリオワクチンにする活動に参加するなど、積極的にエコに取り組みまちづくり

世界のリーダーが日本に集結、地球環境を一つの議題に掲げテーブルを囲む今年の七夕、皆さんも願いを捧げませんか。私達の未来のために。

PICK UP!

stad-tv1ch



昨年の「ユーカリ親子の日」イベントと、今年の七夕エコイベントをお伝えます。

<http://www.stad-tv.com/>

## 引き出しの中の整理お手伝いします!!

壊れたアクセサリー、眠っているテレホンカードなど  
しまえばなしになっていませんか?

眠っている貴金属  
買取いたします

査定は無料です 安心してお持ちください

※金額にかかわらず買取の際には本人確認証明書が必要になります(免許証、保険証など)。

古物商 千葉県公安委員会 第441010001417号 昭和63年11月より営業



酒々井店  
印旛郡酒々井町中央台2-25-1  
TEL. 043-309-8101

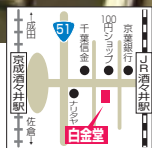

うすい駅前店・八街駅前店もあるよ! お店の情報はここ↑でチェック!

## 七夕

むすびの神様に  
思いをよせて...



七五三、初宮詣など

節目のお祝は氏神社へ

佐倉藩総鎮守

## 麻賀多神社

佐倉市鶴木町九三三―(城址公園入り口)  
電話 〇四三―四八四―〇三九二  
受付時間 午前九時半〜午後四時半

<http://makata.jp/>

すたっとはこれまで、「クリック募金」の実証実験や社会貢献応援サイト「スマイリック」のスタートなど、さまざまな活動を支援するとともに情報発信を行ってきました。今回は、屋外緑化により温室効果ガスの削減を目指すNPO法人とんぼエコオフィスと、障害者就労拡充をはかるNPO法人千葉県障害者就労事業振興センターの協働による取り組みをご紹介します。

## STOP地球温暖化 & 障害者就労

～芝生ブロックを利用した新たな試み～

NPO法人千葉県障害者就労事業振興センターが、温室効果ガスの削減と障害者就労を目的とした、新たな試みにチャレンジしています。同時に環境と福祉という二つの異なる問題に対応する方法とは、芝生ブロックを駐車場や屋上に設置することで温暖化防止を図り、その芝生を枯らさないようにしっかり管理する役割を、NPOや企業の支援を受けながら福祉作業所が担うというもの。6月上旬から、独立行政法人福祉医療機構「長寿・子育て・障害者基金」の助成を受けて、千葉県内3ヶ所で試験的に業務を開始しています。駐車場など緑化したいスペースをお持ちの方は（法人でも個人でも可）、ぜひ一度環境と福祉に役立つ芝生ブロックの利用を検討してみてください。

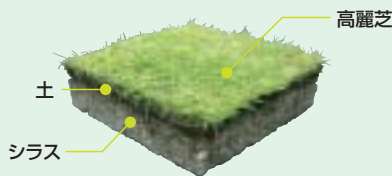

芝生ブロックは、鹿児島県産の火砕流積物であるシラス製。高い保水性と耐久性を合わせ持つため、厳しい環境にも使用できる製品です。



2008年6月に芝生ブロックを設置した株式会社ハートウェル（本社：千葉市美浜区）のエントランスホール。現在、株式会社ハートウェルにご協力いただき、水撒きや芝刈り、施肥など、芝生ブロックの管理業務を担当する福祉作業所のトレーニングを実施しています。

### 芝生ブロックを利用した「STOP地球温暖化&障害者就労」事業の利点

- 芝生ブロックは、駐車場やビルの屋上など従来緑化しにくかった場所やわずかなスペースにも簡単に設置することが可能です。そのため、この芝生ブロックを有効利用することで、都市部の緑を飛躍的に増やすことができます。
- 障害を持つ人たちに、長期間継続できる安定した就労機会を提供することができます。

「STOP地球温暖化&障害者就労」事業についてのお問い合わせは右記にお願いします。

特定非営利活動法人あつぷ地域基金  
電話 047-460-0735  
E-mail: upkikin@aqua-k.net

# エコムーブメント 印旛・手賀沼

グラウンドワークで、美しい沼へ

印旛・手賀沼環境あつぷ協議会はNPOが主体となり、地域住民・企業・大学・行政等との協働により、印旛沼と、手賀沼の水質浄化や周辺地域の環境保全を目指し設立されました。この新たなエコムーブメントを創造するプロジェクトをすたっとははクローズアップしてお届けします。

### 環境を伝える劇「森のきのこたち」演じ手募集します。

国内・隣国での車の排気ガス・工場の排煙に混ざる、CO<sub>2</sub>やNO<sub>x</sub>等の大気汚染物質が風に乗って拡散し、日本の都市部あちこちで酸性雨が観測されています。酸性雨の影響はきのこのような小さな生物から始まります。林業を営んでる知人に書いてもらった、「森のきのこたち」という原作から劇のシナリオを作って、各地で上演しています。仕事終了後に集まって練習し、みていただけるまでに上達しました。各地からの上演要請に応えられるよう、演じるメンバーを呼びかけています。



お申し込みは… 印旛・手賀沼環境あつぷ協議会事務局  
TEL.047-460-0735  
E-mail inba-tega@inbanuma.jp

屋上・駐車場・ビルの中…

## 芝生ブロックで緑空間を創出



今までコンクリートに覆われていた部分を緑化することによって、省エネ効果や、ヒートアイランド現象の緩和、また自然の緑に囲まれることによって癒しの空間が生まれます。当社は、鹿児島県桜島の火山灰を原料とした、環境にやさしい芝付きエクステリアユニットの代理店です。ブロックを並べるだけで出来上がり、直ぐに上を歩くことができます。

丸五運輸株式会社（芝付きエクステリアユニット代理店）  
東京都江東区北砂3丁目5番5号  
TEL 03-3644-8756 <http://www.sibafu.com>

緑化の効果→  
こちらから!!



**6** つの作業所を配する広々とした敷地に、約90名が集まって木工に汗を流している姿は壮観で熱気を帯びています。

四街道サンデー木工倶楽部は、昭和59年に建材業を営む元大工の棟梁、岡田昭五郎さんの呼びかけで発足。当初は5名程であった会員が、現在では約140名を誇る大きなサークルに成長しました。木工技術の向上と親睦を目的に活動しており、経験年数に応じた班分けで教習を行っています。1年目は、のこぎり、カンナ、ノミの3種の道具の手入れと扱い方の基礎教習。指導は3年目の会員が担当、指導を通して基礎を再確認します。2年目は梯子作り。角材を縦切りに、幾多の穴をあけ木材



## 四街道サンデー木工倶楽部

毎月第1・3日曜日に、自分の木工道具一式を手に続々と集まるのが、木工を趣味とする「四街道サンデー木工倶楽部」の皆さん。国道51号線沿いにある作業所からは、のこぎりや金槌の音が響きます。

を組み込み竹釘で止めるといった作業は、木工作業に関する総括的要素が数多く入った格好の題材です。作業所の増築に取り組んでいるのは、3年目の皆さん。先輩会員が作った設計図をもとに、土台の取り付けなど綿密に行っていました。敷地内の杉を切り出していたのは、6年目の皆さん。作業所の天井の梁に使用します。別室では床の張替え作業が、10年以上のベテラン会員によって手際良く進められていました。経験年数に関係なく、作業に取り組む姿は皆夢中。整然と分けられた班と指導者の編成は学校の雰囲気です。

平均年齢65歳。30〜80歳代の会員が木工という共通の趣味のもと活動を共にしています。機械でなく、昔から伝わる道具を使って木を切り、削り、刻み、組むといった手作りの作業は、日本の木造建築技術の価値に触れる貴重な機会と、会長の今関さんは話します。趣味とはいえ刃物類は使い方を誤ると怪我を負います。活動始めに注意事項や報告・連絡・相談を伝える朝礼、準備運動を行って安全に留意する姿勢は、豊富な社会経験を積んできた世代ならではの真摯なもの。

<http://www.stad-tv.com/stad-tv 2ch>



皆さんの木工作業の熱気と会長の今関さんのお話をお届けします。

(問) 四街道サンデー木工倶楽部  
今関さん  
☎ 043(423)1939

STaD × 朝日新聞

朝日新聞は地域で頑張るみなさんを応援しています

●STaD × 朝日新聞 コラボ企画● 質問に答えてプレゼントをゲット!

Q: 現在、朝日新聞は3つのテーマに力を入れています。それは「医療、教育、○○」の3つです。

○○をお答えください。抽選で素敵な商品が当たります。詳しくはP22のプレゼント応募方法をご確認ください。



医療



教育



環境

朝日新聞は、みなさんの人生、そして次の世代の可能性にかかわる三つのテーマに、特に力を注いでお伝えします。

明日への一頁に、つながっている。

朝日新聞

朝日新聞販売店からのお知らせをご覧ください。







**「腿**、前、右足、つま先、かか  
と、上！」掛け声に合  
せてリズムカルに身体を動かして  
いるのは、佐倉市立臼井南中  
校蹴球部の生徒。先導している  
のは、NPO法人LEVENメンバ  
ーであり、順天堂大学さくらキ  
ャンプス蹴球部の学生達です。  
NPO法人LEVENは、蹴球  
部監督の吉村雅文さんが、学生  
と社会貢献したいとの思いから  
今年4月に発足。地域の子ども  
達とサッカーのトレーニングに汗  
を流しています。この日は、サッ  
カーピクスの指導で臼井南中  
校を訪問。サッカーピクスは、サッ  
カーの動きを取り入れたエアロピ  
クスで、試合や練習前のウォー  
ミングアップに活用しています。  
学生が卒業論文で研究したこと

## NPO法人LEVEN(レーベン)

LEVENとはオランダ語で「人生」の意味。  
順天堂大学さくらキャンパス蹴球部がNPOを発足、地域の子ども達とサッカーを通して、  
生きる力を育てています。



外部指導者として臼井南中学校で活躍中の坂崎陽祐さん(順大2年)

が始まりで、事前運動として徐々  
に心拍数をあげていく効果が期  
待されています。また、サッカー  
はチームワークが重要、皆で踊る  
ことで団結力を高めます。ヘディ  
ング、フエイント、ステップなど、  
様々なサッカーの動きが軽快なり  
ズムで盛り込まれており、約30  
分間の練習とはいえ中学生はバ  
テ気味の様子。中には「お腹すい  
たく」と声を上げる生徒もいま  
した。一方、順大生は笑顔で指導。  
教員志望の彼らにとつて、子ど  
も達との触れ合いは、終始充実  
した時間です。「大人が子どもに  
教えるのとは違い、学生と子ど  
もは距離感がなく、同じ目線で  
子ども達の中に入っていきける。異  
年齢交流は互いが成長できる貴  
重な場です」と、その効果に吉

村監督は自信を見せます。また  
学生にとつても、寮と大学を行  
き来するのみだった生活が、地  
域に足を踏み出したことで世界  
が広がり、子どもだけでなく普  
段なかなか接する機会のない目  
上の人も交流が増え、変化あ  
る実り多い日々を送るようにな  
ったと話します。

夏休みには合宿を行い、地域  
の子ども達と生活を共にしてサッ  
カーのトレーニングを行うことを  
計画。技術の向上は勿論、何  
より互いの心の成長が大きいLE  
VENの活動はスタートしたばか  
り！本来の子ども達の姿が失わ  
れつつある時代だからこそ、異世  
代交流でスポーツを通じてとも  
に汗を流し「人生」の楽しさを  
体感していきます。

[http://www.stad-tv.com/  
stad-tv 3ch](http://www.stad-tv.com/stad-tv3ch)



サッカーピクスの模様や吉村監督のインタビュー  
などをお楽しみ下さい。

(問) NPO法人LEVEN  
代表 吉村さん  
☎ 090(3595)8156

朝日新聞

### 「翔べ青春」応援・感動メッセージ募集!

高校球児に  
熱い応援メッセージを送ろう。

「ガンバレ!」「感動した!」など高校野球に関するメッセージをメールで送って下さい。  
送っていただいたメッセージで特に熱い思いが伝わってきたものにはスペシャルプレゼントがあります。  
さあ、みんなでメールを送って高校野球を盛り上げよう!

#### 応募方法

- ①「翔べ青春」サイトにアクセス。
- ②「文章文門」か「デコメール絵文字部門」を選択。
- ③ 応援する高校、内容を選択。
- ④「お名前」「住所」「年齢」「メールアドレス」「応援メッセージ」を入力。



↑ 応援・感動メッセージはこちらから

応募期間 8月22日まで

#### ◆賞品内容

- 金賞 図書カード20,000円分(文章部門1名、デコメ絵文字部門1名)
- 銀賞 図書カード10,000円分(文章部門1名、デコメ絵文字部門1名)
- 銅賞 図書カード 5,000円分(文章部門1名、デコメ絵文字部門1名)
- 佳作 QUOカード 500円分(全体で100名)

さらにダブルチャンス! 応募いただいた方の中から抽選で1,000名様に  
オリジナル圧縮タオルボールをプレゼント

## 成田市 成田祇園祭

7月4日(金)5日(土)6日(日)



300年の歴史を誇る成田の初夏の風物詩、成田祇園祭。成田祇園祭は、成田山新勝寺のご本尊「不動明王」の本地仏である奥の院大日如来の祭礼「成田山祇園会」に併せて毎年行われています。期間中は、成田山を含む9町内10台の山車や屋台が市内を巡行、参道はお囃子の音と曳き手たちの威勢のいい掛け声に包まれます。

最終日には、門前から薬師堂までの坂道を山車・屋台が駆け上る迫力満点の総引きが行われ、クライマックスの総踊りへと続きます。各町内の山車の装飾や歴史を楽しむのもおすすめ。華やかで盛大な祇園祭に触れてみませんか。

●(問)(社)成田市観光協会 TEL.0476-22-2102

## 印西市 阿夫利神社例大祭～梯子立て・十二座神楽

7月26日(土)27日(日)



印西市高西新田の阿夫利神社では、毎年7月最終の土・日曜日に悪を祓う「梯子立て」と呼ばれる神輿倒しを行います。神輿は、市内宮内の鳥見神社を出発し本郷、白幡の地区を巡り、夜に阿夫利神社に到着。境内の急な石段を登りきると、祭りの見せ場である「梯子立て」の開始です！神輿の担ぎ棒の先を地面につけて梯子のように立て、地面に勢よく倒します。神輿を倒しては立て、立てては倒し、何度も地面に叩きつけて悪を祓います。豪快な梯子立ては必見！翌日曜日には、神楽殿で「十二座神楽」が演じられ、祭りに華やかさを添えます。

●(問)印西市生涯学習課 TEL.0476-42-5111(代)

## 佐倉市 佐倉草ぶえの丘 大昆虫展

8月1日(金)～20日(水)



佐倉草ぶえの丘、夏の恒例イベント「大昆虫展」が今年も開催されます。珍しいカブトムシやクワガタ、蝶やトンボの標本を始め、カブトムシの王様といわれるヘラクレスオオカブトムシやティウスシロカブトムシ、ヒルスシロカブトムシなど、世界の生きたカブトムシを見ることができます。夏休みの自由研究にも最適。その他にも、佐倉草ぶえの丘では夏休み期間中、子ども大人も楽しめるイベントを毎日日替わりで開催しています。HPを要チェック！



●(問)佐倉草ぶえの丘 TEL.043-485-7821  
http://www.kusabue.shiteikanri-sakura.jp

## 四街道市 四街道ふるさとまつり

8月23日(土)24(日)



四街道市の夏の一大イベント「四街道ふるさとまつり」が、中央公園と桜通りを会場に今年も盛大に開催されます。初日は、オープニング太鼓を皮切りにロックソーラン、パレード、本御輿の競演、花火、輪踊りが行われます。



約15団体のこどもみこし・こども山車、約25団体の踊り連が登場、各団体とも趣向を凝らした衣装とオリジナリティ溢れる手作りのこどもみこしと山車に注目です！また本御輿の競演では、担ぎ手達の迫力を間近に楽しむことができます。24日は、輪踊りと太鼓演技を始めロックソーラン、花火、四街道市無形民俗文化財の栗山ばやしなどが披露されます。四街道市民の熱気と昔懐かしい温かいまつりの雰囲気をお楽しみ下さい。

●(問)四街道ふるさとまつり実行委員会  
TEL.043-421-6106(四街道市役所総務部自治防災課内)

## 佐倉市 白井ふるさとにぎわい祭

8月23日(土)



佐倉市民音楽ホールから三越ギフトショップ交差点までの路上を会場に、大規模なパレードで盛りあがるのが白井ふるさとにぎわい祭です。夕方のパレードを前に、お昼からは市民音楽ホールでサマーコンサートを開催。白井地区3つの中学校と消防音楽隊による吹奏楽の演奏が披露され、まつりのムードを盛り立てます。夕方からのパレードでは、太鼓団体や踊り連、大人神輿、ロックソーラン、津軽三味線など、多彩な顔ぶれの参加者約30団体が練り歩き、パフォーマンスを披露します。また、主催者である白井地区商店会連合会提供による豪華景品が当たる抽選会も人気！ぜひ、ご参加下さい。毎年恒例の24時間テレビ「愛は地球を救う」のチャリティー募金も行っています。



●サマーコンサート13:00～15:30(12:30開場)  
●白井ふるさとにぎわい祭16:00～22:00予定  
●(問)白井ふるさとにぎわい祭実行委員会事務局  
TEL.043-461-1871(白井ショッピングセンター協同組合)

## 成田駅前店オープン!

JR成田駅中央口すぐそば

## オープニングフェア 開催

日程 7月17日(木)～21日(月)

期間中にお買い上げいただいたお客様に、粗品を進呈いたします。20個以上お買い上げいただくと、150円分の商品券を贈呈。ぜひお越しください。

菓匠 菜花の里

成田駅前店イメージ図



[本店] 〒286-0022 成田市寺台260番地 [成田駅前店] 〒286-0033 成田市花崎町839 土井ビルF  
☎ 0476-23-3044 ☎ 0476-24-0231  
■営業時間 午前9時半～午後5時 ■年中無休

詳細はこちらから!!



一個 75円(税込)

数に限りがございますので、ご来店前にご予約をお勧めします。

菓匠 菜花の里  
黒平あんこ餅  
私達の願い  
世界中でたった一人のあなたのために  
真心込めてつくりました  
あなたに食べてほしい一心で...

酒々井町

## 馬橋の獅子舞

7月19日(土) 17:00頃～(雨天決行)



江戸時代から伝承されている獅子舞で、五穀豊穡・家内安全・悪疫退散などを祈願して、毎年7月第3土曜日に村の鎮守・香取神社で演舞されます。「芝獅子」・「へいそく」・「猿獅子」・「剣の舞」などの演目が、笛や太鼓の音にあわせて披露されます。酒々井町指定文化財。町内に残る数少ない獅子舞の演舞をぜひご覧下さい。



● 交通案内:お車で越しの方は、国道51号線上本佐倉交差点を右折、県道成東・酒々井線を八街方面へ。電車の場合は、JR総武線南酒々井駅から徒歩10分。※無料駐車場あり。

● (問) 酒々井町教育委員会社会教育課 TEL.043-496-1171 (代)



## 第5回佐倉美術協会展工芸・彫刻の部 設立10周年記念展

4月29日(祝)～5月4日(日)

佐倉市

佐倉美術協会工芸・彫刻部会は平成10年に設立。2年に一度、作品展を開催しており5回目となる今年は、工芸・彫刻部会の設立10周年にあたることから「10周年記念展」として盛大に開催されました。会場の佐倉市立美術館には、会員たちによる陶芸、彫刻、竹芸、七宝、染織など、多彩なジャンルの作品、約50点が披露されました。また、10周年記念展に伴い設立時に尽力された今は亡き3名の作家作品も展示され、佐倉市の美術発展に大きく貢献した皆さんの貴重な作品を、来館者は興味深く見入っていました。どの分野の作品も目を見張るものばかりで、文化のまち・佐倉にふさわしい力作の競演となりました。年々会員数も増えている佐倉市美術協会工芸・彫刻部会、今後も地域の美術振興への期待が高まります。



## 第4回佐倉竹林コンサート

5月5日(祝)

佐倉市



佐倉市太田の竹林広場で恒例の「佐倉竹林コンサート」が行われました。これは、太田の環境に魅せられて移住したアーティスト「香音天」が主催したもので、今年で4回目になります。コンサートでは、太田の環境再生に汗を流す市民団体「フクロウの会」のメンバーが挨拶、環境整備の苦労や自然の大切さが伝えられました。また、藤和雄佐倉市長も駆けつけ祝辞を述べました。風に揺れる竹林、美しい鳥のさえずり、素晴らしい環境の中、香音天の演奏がスタート。打楽器、篠笛、キーボード、津軽三味線の演奏が繰り広げられ、時折ボーカルの甲斐カオンさんの歌声に呼応するように、ウグイスの声が鳴り響くなど、癒し溢れるコンサートとなりました。また、今年は竹林にちなんで「かくや姫の舞」と題した舞踊も披露され、来場者は幻想的な世界に誘われました。香音天とゲスト演奏者による心地いい音色と躍動感溢れる演奏に、来場者は終始リズムをとりながら約2時間のコンサートを堪能していました。

● (問) 香音天 TEL.043-486-7586



## 第5回里山フェスティバル

「里山シンポジウム」 5月18日(日)



千葉市若葉区にある東京情報大学で、第5回里山フェスティバル「里山シンポジウム」が開催されました。このシンポジウムは、里山の大切さを伝えていこうと、市民が主体となり千葉県、千葉市との共催で行われたものです。



印西市在住のナチュラリストで、東京情報大学環境情報学科教授のケビン・ショート氏による大学構内の里山を散策する観察会の他、植物分類学者の岩槻邦男氏を迎えた基調講演、堂本暁子千葉県知事による里山の歴史的・文化的背景や里山の現状における「里山:地球温暖化と生物多様性」の講演、また「里山と生命のにぎわい」と題したパネルディスカッションなどが行われました。パネルディスカッションでは、東京情報大学教授の原慶太郎氏をコーディネーターに行政、農林業従事者、研究者、NPO団体代表者などがパネラーで参加。それぞれの立場から、里山が危機に瀕している現状や里山保全の重要性と必要性が伝えられ、改めて里山の大切さを再認識したシンポジウムとなりました。



● (問) 東京情報大学 TEL.043-236-1408 (事務局)

酒々井町

## 墨の獅子舞

7月15日(火) 17:00頃～(雨天決行)



墨の獅子舞は享保19年(1734)、六所神社社殿新築の奉納が始まりといわれています。五穀豊穡と雨乞いを祈願して毎年7月15日に六所神社で演舞が行われており、「足揃え」・「芝獅子」・「猿獅子」・「剣の舞」が伝承され、古風な形式を残す獅子舞として千葉県無形民俗文化財に指定されています。当日はどなたでも見学することができます。江戸時代から伝わる貴重な伝統芸能をご覧になりませんか。

● 交通案内:お車で越しの方は、国道296号線墨入り口交差点を右折、八街方面へ。電車の場合は、JR総武線酒々井駅からタクシーで約7分。※無料駐車場あり。

● (問) 酒々井町教育委員会社会教育課 TEL.043-496-1171 (代)



**あこがれのレンガの家...** 煉瓦の家

レンガの家 注文住宅 土地有効活用 戸建て集合住宅 **無料**アドバイスいたします

**新築・建て替え**

- 計画から完成までの流れ
- 設計や仕様について
- 資産計画/土地探し

ナリコーの家づくり情報はこちら→

(社)全国宅地建物取引業保証協会会員 (社)首都圏不動産公正取引協議会加盟 千葉県知事免許(11)第3133号

**NRK 株式会社 ナリコー** ☎0120-04-7632

〒286-0117 千葉県成田市三里塚光ヶ丘1-1331

レンガの家 ナリコー 検索

**波奈** 鮮・海鮮料理 一成田店

お待ち申し上げます。お持ち上げてください。

漁港直送の新鮮素材と職人の技が光る料理の数々とおもてなしのまじりこめたくろろぎの空間で。

波奈成田店がリニューアルオープンしました。

TEL.0476-29-8719

〒286-0048 成田市公津の杜3-15-4

平日/11:00~15:00 17:00~23:00  
土曜日/11:00~23:00  
日・祝日/11:00~22:30

■ 慶事・法事など様々な宴会承ります。  
■ バスの無料送迎致します。(10名様より)

おすすめメニューはこちら

「ホテル観察会」8月9日(土)19:00~ 旭公民館駐車場集合  
四街道自然同好会による定例の自然観察会。季節の花や生き物など、夏を探りに散策しませんか。  
(問)四街道自然同好会 小沢さん ☎090-9836-8902

**講 さくら塾フォーラム** 佐倉市  
「第68回 まちづくりにおけるコーディネーター組織の考え方と佐倉の魅力」  
7月23日(水)18:30~ ミレニアムセンター 佐倉  
高野デザインプロデュース代表の高野祐之氏を講師に迎え、産官学民の連携と協働を目指して情報交換と交流を行います。参加費は300円。毎月第4水曜日の開催となります。お問い合わせ、お待ちしています。  
(問)さくら塾事務局(株)高野ネットワーク内 宮崎さん ☎043-486-1101 <http://www.com-j.jp/sakura/>

**催 いんざい寄席** 印西市  
7月26日(土)13:30開演 印西市文化ホール  
落語家の柳家小三治氏や紙切りの林家正楽氏等を迎えて、寄席が開催されます。全席指定で入場料は一般の方3000円、シルバーの方2500円。チケットをお買い求めの際には、シルバーの方は年齢が分かる証明書等をご持参ください。なお、未就学児の入場はご遠慮ください。  
(問)印西市文化ホール ☎0476-42-8811

**催 第48回佐倉市民花火大会** 佐倉市  
8月2日(土)19:00~21:00 印旛沼湖畔  
2尺玉3発を含む打上総数10000発の、関東最大級の花火大会です。当日は交通規制が行われるので、車の場合は早場に入場ください。なお荒天時は翌日に順延となります。  
(問)佐倉市役所商工観光課 ☎043-484-6146 <http://www.sakura-hanabi.com/>

**音 みんなで歌おう! 第5回サマーコンサート** 四街道市  
8月3日(日)14:00開演  
四街道市南部総合福祉センター「わろうべの里」  
毎年恒例となった「わろうべの里」での夏のコンサート。多彩な出演団体による楽器演奏・ダンス・歌唱・朗読を披露します。参加者全員で楽しく楽しみましょう。入場無料。  
(問)わろうべ会事務局 前田さん ☎043-432-0140

**募 着付と礼法教室 会員募集** 佐倉市  
第2・4金曜日10:30~ 和装の会 扇谷宅  
日本の伝統である和装を通して、着付と礼法を学びませんか。お持ちののない方は無料でお貸します。ぜひお問い合わせください。  
(問)和装の会 扇谷さん ☎043-485-6315

**催 さくら犬猫里親会 譲渡会** 佐倉市・八千代市  
毎月第1日曜日11:00~14:00 佐倉市役所駐車場  
毎月第3日曜日 9:00~14:00 志津図書館前萌の広場  
毎月第2土曜日10:00~14:00 八千代市役所  
毎月第4土曜日10:00~14:00 トーヨーカード八千代店横歩道橋下  
譲渡会を開催し、里親を探している方と犬猫を飼いたい方の橋渡しを行っています。詳細はHPをご覧ください。電話にてお問い合わせください。  
(問)さくら犬猫里親会事務局 ☎047-411-7976 [http://www.geocities.jp/inu\\_neko\\_satoyukai/index.html](http://www.geocities.jp/inu_neko_satoyukai/index.html)

**催 四街道プレーパーク どんぐりの森** 四街道市  
「こびとの丘(小さい子のプレーパーク)」毎週金曜日10:00~14:00  
小さなお子様向けのプレーパークです。親子一緒に、豊かな自然を満喫しましょう。  
「放課後プレーパーク」毎週金曜日14:00~17:00  
放課後はどんぐりの森へ集合です。自然を相手に思い切り遊びましょう。  
「一日プレーパーク」7月5日(土)10:00~17:00  
親子で楽しめる一日プレーパーク。ぜひご参加ください。  
「連続プレーパーク」7月28日(月)~8月2日(土)10:00~17:00  
毎月1度の一日プレーパークを、毎日楽しめる6日間です。  
(問)四街道プレーパークどんぐりの森 古川さん ☎090-6197-6735

**催 健康オアシスやちまた** 八街道工芸会講所1階 八街市  
「三井温熱療法体験会」第2・4土曜日10:00~18:00  
毎月第2・4土曜日、三井温熱療法を体験できる会が催われています。  
「リンパ癒しセラピー」毎週木曜日10:00~18:00  
首のツリをとるためリンパの流れを良くします。脳梗塞の予防にもなります。  
(問)健康オアシスやちまた事務局 坂本さん ☎090-4752-9968

「割りばしアート教室作品展」7月22日(火)~27日(日)  
使い捨てにされてしまう割りばしを利用して、多彩な作品を創り上げます。お気軽にお立ち寄りください。  
(問)四街道市教育委員会 教育部社会教育課 ☎043-424-8927

**講 心もお財布も幸せにする!お金の整理整頓術** 佐倉市  
7月10日(木)10:10~12:00  
佐倉市男女平等参画推進センター ミウス  
家族の幸せのため、自分の将来のために大切なお金。家計のやりくりで苦労している主婦の方へ向けて、楽しくわかりやすい講座を開催します。参加費は500円。お申し込み、お問い合わせはメールにてお願いします。  
(問)Mail yamanaka@wiselife.biz

**売 お得なきっぷ発売! 北総線**  
「夏休み親子ツッキーさっぷ」「生徒諸君!夏休みきっぷ」  
7月17日(木)~8月31日(日)(発売期間)  
千葉ニュータウンの北総線各駅から東松戸駅または京成高砂駅までの区間限定で、運賃が格安となるきっぷを販売します。花火大会やプールなどの夏のレジャーに大活躍。詳細はお問い合わせください。  
(問)北総鉄道株式会社旅客課 ☎047-445-7161

**音 県立北総花の丘公園** 印西市  
花の丘マンスリーコンサート  
「夏の午後 緑の葉かげでハワイアン」7月13日(日)14:00~  
トラディショナルハワイアンの演奏とフラダンスのコンサートです。ハワイの魅力溢れるステージをお楽しみください。  
(問)北総花の丘公園緑の相談所 ☎0476-47-4031

**講 犬の「食」を考える会** 成田市  
7月16日(水)11:00~13:30 マダム工房  
「手作りごはん入門」をテーマに、犬の体に優しい食事についての基礎知識を学びます。参加費用は2000円(軽食付き)。筆記用具と計算機をご持参ください。  
(問)犬猫雑貨フォルトゥーナ 小倉さん ☎0476-24-2876

**美 ギャラリーリーベ作品展** 佐倉市  
「写真と絵の二人旅」7月18日(金)~21日(月)10:00~17:00  
上山信夫・真美両氏の作品展です。写真と絵のコラボレーションをお楽しみください。  
「楠本将 竹籠展」8月23日(土)~28日(木)10:00~17:00  
手作りの竹籠作品を展示します。ぜひお越しください。  
(問)ギャラリーリーベ 土屋さん ☎043-461-9004

**催 佐倉草ぶえの丘** 佐倉市  
「肝だめし大会」7月20日(日)19:30~21:00(雨天中止)  
夏休みの恒例行事、肝だめし大会を開催します。参加費用500円で、定員は30名。ぜひご参加ください。  
「流しソーマン」8月1日(金)11:00~12:00~13:00~14:00~  
ひんやりいただける流しソーマンを行います。参加費用は大人700円・子ども500円、定員は各10名。  
「屋形船で印旛沼を学ぼう」8月3日(日)  
古来の漁法であるグレ漁を通して、印旛沼について学びます。参加費用は1500円。詳細はお問い合わせください。  
「盆踊り大会」8月9日(土)  
毎年恒例の盆踊り大会。楽しいイベントが盛りだくさんです。ご家族そろってお越しください。  
(問)佐倉草ぶえの丘 ☎043-485-7821

**音 オムニバスコンサート** 佐倉市  
7月20日(日)10:00開演 佐倉市民音楽ホール  
10:00開演後16:40の終演まで、多彩な楽器でさまざまな曲を演奏します。入場無料。お気軽にお立ち寄りください。  
(問)オムニバスコンサート実行委員会 島さん ☎043-486-2047

**催 四街道自然同好会 定例観察会** 四街道市  
「成山の森観察会」7月22日(火)9:30~12:00  
みそらバス停近くの公園集合  
「ホテルと観察会」8月4日(月)19:00~ 旭ヶ丘中央公園集合

**季節のイベント情報**  
詳しくはすたっとTV「イベントカレンダー」をチェック!  
<http://www.stad-tv.com>

**美 佐倉市立美術館** 佐倉市  
「佐倉・房総ゆかりの作家たち 一新収蔵作品を中心に」  
7月27日(日)まで  
晩年の25年間を佐倉で過ごした洋画家・柴宮忠徳氏の水彩画作品を中心に展示します。鮮烈な色彩による幻想的な作品をお楽しみください。  
(問)佐倉市立美術館 ☎043-485-7851

**美 メタル・アート・ミュージアム光の谷** 印旛村  
第7回金属彫刻作家新鋭展—Crystallization—  
7月27日(日)まで  
筑波大学・東京藝術大学両校から選出された4人の作家による作品を展示します。ブロンズやステンレス・鉄などの素材を用いた彫刻作品は、どれも個性が溢れています。ぜひお越しください。  
(問)メタル・アート・ミュージアム光の谷 ☎0476-98-3151

**美 川村記念美術館** 佐倉市  
「絵画の森」レンブラント、印象派、現代の巨匠たち  
8月31日(日)まで  
リニューアルオープンにより、展示面積が従来の1.5倍に拡張された全館を舞台に、所蔵作品より厳選したものをばかりをご紹介します。「作品」「建物」「自然環境」が豊かに調和するよう設計された館内、ゆっくりとご鑑賞ください。  
(問)川村記念美術館 ☎0120-498-130

**博 講 国立歴史民俗博物館** 佐倉市  
「旅—江戸の旅から鉄道旅行へ—」7月1日(火)~8月31日(日)  
各地の都市を中心に多様な旅行地が成立した近世には、現代の観光旅行のルーツがあるとされています。この展示では、旅行案内書などを中心に展覧していきます。  
「ミニSLの運行」8月2日(土)・3日(日)10:00~13:00~  
ミニSLの乗車体験ができるイベントを開催。1日(金)が雨天の場合はスケジュール変更の可能性もあります。料金は無料。  
「歴史探検「町のくらしと朝顔」」8月9日(土)11:00~12:30  
恒例の歴史探検です。小学校高学年から中学生、保護者が対象。参加費無料、定員は20名です。事前にお申込みください。  
「くらしの植物苑観察会『伝統の朝顔展の舞台裏』」  
8月23日(土)10:00~  
好評の観察会が行われます。講師に辻圭子氏を迎え、貴重な舞台裏を解説していただきます。事前申込み不要。  
(問)国立歴史民俗博物館 ☎043-486-0123

**音 ストリートオルガン演奏会** 佐倉市  
7月4日(金)18:15~ 佐倉市民音楽ホール  
音楽ホールのエントランスにあるストリートオルガン。キネマのタペ上映前に30分間のミニ演奏会を開催します。鑑賞無料。  
(問)佐倉市民音楽ホール ☎043-461-6221

**博 千葉県立中央博物館** 千葉市  
「大昆虫展 一虫のせいかいはふしががいっぱい—」  
7月5日(土)~8月31日(日)  
千葉県立中央博物館が開館20周年記念事業として、大昆虫展を開催します。見たことも聞いたこともない虫や世界の昆虫標本を、広いスペースいっぱい展示します。数々のイベントも予定していますので、詳細はお問い合わせください。  
(問)千葉県立中央博物館 資料管理研究科 ☎043-265-8188

**美 四街道市民ギャラリー** 四街道市  
四街道市役所第二庁舎  
「恵会 書道展」7月8日(火)~13日(日)  
恵会会員達による書道の作品展です。学びの成果をご覧ください。

**低温保存で夏でもおいしい!!**  
各種ギフトにも最適です



千葉県産落花生を原料とし、さまざまな味のピーナッツを伝統製法で自家製造しております。

**(有) 金親商事**  
かね おや  
四街道市四街道1-15-14  
Tel.043-422-2956  
定休日:木曜日 うまさのヒミツ ▶

「行けば元気になれるツアー」  
最上三十三観音巡礼と  
羽黒山5日間

ご開帳の年のみちのく巡礼 (4日8日)

- 期日 平成20年8月19日(火)~8月23日(土)
- 費用 お一人様 ¥145,000-

のこり若干名です。お早め。

羽黒山では宿坊「星野養静坊」  
でのご宿泊です。  
自然と交流が深まりますので、  
お一人でもご参加下さい。

若葉会 千葉事務局  
〒284-0001 四街道市大日136-10  
TEL.043-422-2046 (担当 本間)

**出張ワンワンシャンプー** 佐倉市・四街道市、千葉市一部等

ご自宅前、冷房完備の車内にてワンちゃんのお手入れ致します。



ワンワン Wagon

お問合せはお電話で  
TEL 043-433-8688 (長谷川)  
受付 8:30~19:30  
住所 四街道市めいわ3-8-12

愛玩動物飼養管理士 動物取扱業登録07-印旛保2-53(保管) 登録年月日H19.10.4 有効期間H24.10.3

●臭いが気になる ●抜け毛が増えた  
●毛づや・ハリがない ●フケが多いなど  
毛穴に詰まった脂を取り除き、毛や皮膚を健康な状態に保ちます!

もっと詳しく知りたい方へ

健康を考えた  
家づくり。



アトピーやアレルギーに優しい材料を使用。  
(写真は炭の防蟻剤ヘルスコキュア)



■全景パース

※こちらはイメージです。実際の施工とは異なる場合があります。

自然と共存し、  
地球に優しい。



風向きを調査し家に取り込む快適性を追求。冷房の使用を減らせます。



茂原緑ヶ丘 Rezone

■健康住宅 ■オール電化 ■採光・採風 ■貸農園

東京から63分、緑豊かな茂原の地ではじまる健康ライフ  
ecostyle がここにあります。

- 分譲地：茂原市緑ヶ丘1丁目 ●分譲数：5宅地 ●土地：平均約70坪(800万円より)
- 交通：JR茂原駅からバス20分、車で蘇我I.Cより千葉茂原線で20分。
- すたっとTVで、千葉住宅サービス社の家づくりコンセプトをご覧ください。



茂原リゾーン情報→

[お問合せ] 株式会社千葉住宅サービス社 千葉県住宅供給会社とともに40余年  
〒260-0014 千葉市中央区本千葉町13-1 本千葉ビル1F **0120-70-4341** (ナオ・スミヨイ)  
千葉住宅サービス社ブログ「たかちゃんの奮闘記」▶ <http://ameblo.jp/zyutaku/>

[ご相談下さい]

- リフォーム ■バリアフリー
- 防犯対策 ■住宅診断

安心の住環境をご提供いたします。



クルマの「消臭」と「抗菌」に一。  
ほんのりヒノキの香り

夏になると車の臭いが気になりませんか?車の中は想像以上にダニ・ホコリ・雑菌の温床になっています。  
オートウェーブ宮野本店では、天然成分フィトンチッドを使ってお車をキレイにするサービスを開始しました。

フィトンチッドとは? 森林の植物が作り出して発散している、自己防衛の為に成分で、リフレッシュ、抗菌、脱臭、消臭に効果があります。

作業工程 >>> 作業時間 約2時間

1. 車内のホコリを完全吸引  
(専用ガントルネード使用)
2. エアコン(エバポレーター)を直接ムースで消臭・抗菌
3. フィトンチッドの液体を天井・シート・フロアの順にこまかく散布

●料金

- 軽自動車 8,800円
- 普通自動車 12,800円
- ワゴン車 14,800円
- 1BOX・ミニバン 19,800円

※車格は当社規定によります。車格定義、価格は予告なく変更する事があります。また車種によってはお受け出来ない場合がございます。詳しくは店頭で。

こんな方にオススメです

- カーエアコンの臭いが気になる
- ペットをお車に乗せる
- タバコを吸われる方
- 車内を徹底的にキレイにしたい
- 最近中古車を買った
- 赤ちゃんが生まれた
- 花粉、ダニ・ホコリアレルギーをお持ちの方



施工特典

消臭・抗菌ジェルを  
プレゼント実施中!!

まるごと車内消臭・抗菌をご利用いただきましたお客様に、車内のさわやかさをキープする、ジェルを1本プレゼント中です。



※プレゼント商品キャンペーン内容は予告なく変更することがあります。予めご了承ください。

お問い合わせ

オートウェーブ 宮野本店

カーケアクラブ (担当 村上・池上)

〒263-0054 千葉県千葉市稲毛区宮野木町1850

TEL.043-259-5211

営業時間 あさ10:00 ▶ よる9:00

メール info@auto-wave.co.jp

http://ssl.auto-wave.co.jp/shop/miyanogi/



作業工程をチェックできます。

キャンペーン情報→



## 食の文化を楽しみながら地域学!

酒々井の酒蔵で酒の文化を。  
成田山のお膝元で日本初の栗羊羹の秘話を。  
町を学ぶ、識る、活かす。夏の自由研究は家族で地域学。

三百年の伝統を受け継ぐ酒蔵、飯沼本家。その敷地に構える古民家「酒々井まがり家」。懐かしい空気と、ほんのり酒の香り、そして芸術作品が迎えてくれます。

### その一、酒々井学 【酒々井まがり家】

- ① 季節限定(夏吟醸)と、まがり家でのみ販売されている純米大吟醸
- ② 涼しげな表情のグラスなどが展示販売されている。
- ③ おみやげコーナーには布ぞうり、竹炭、絵本など素朴であたたかい地元作家の数々の商品。

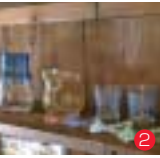

酒々井町には町名の由来となった「酒の井」がある。

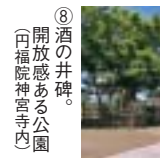

⑧ 酒の井碑。  
開放感ある公園  
田福院神楽寺内



⑨ 息子が親を思う心が天に通じ、湧水が酒に変わったという伝説を持つ井戸。(復元)



### 季節を楽しみ、文化に学ぶ空間。

- ④ イベントなどに使われるスペースは木造酒蔵の落ち着いた雰囲気。(飯沼本家明治蔵2階)
- ⑤ 敷地内の散歩道では版画家のユーモラスな作品と、小鳥の鳴き声や竹林など自然の息吹を堪能。



⑦ 奥座敷は食事ができ、ゆったりとした時間を楽しめる。



甲子正宗 飯沼本家  
千葉県印旛郡酒々井町馬橋106  
TEL 043-496-1001



### まがり家企画展



天空へのオマージュ・風間仁一郎の空想花火「視覚では捉えられない夜空のアート・花火幻想」  
2008年7月4日(金)～8月31日(日)

### その二、成田学 【成田羊羹資料館】



⑬ 成田参道の多くの店が栗羊羹を販売していた頃のパッケージ。



⑭ 全国各地で販売されている羊羹を一堂に展示。



⑮ 羊羹の素材や製造工程で使われる道具が興味深い。

買った物客で賑わう、なごみの米屋總本店。その奥には、菓子作りの原点と、地域の文化を支える企業の姿が。

- ⑫ 米屋、成田、世界の歴史と羊羹の学がうかがえる歴史が年表化されたモノローグコーナー。
- ⑬ 創業者の経営者の歴史と羊羹の学がうかがえる歴史が年表化されたモノローグコーナー。
- ⑭ 創業者の愛用品。時代背景や人柄がうかがえる。
- ⑮ 岩下志麻(女優)さんの初々しい姿のポスター。



⑩ 創業者の愛用品。時代背景や人柄がうかがえる。



⑪ 岩下志麻(女優)さんの初々しい姿のポスター。



なごみの米屋總本店  
千葉県成田市上町500  
TEL 0476-22-2266

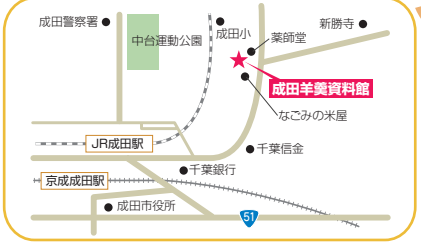

⑯ かつてお不動様に供えられていた霊水。湧出する清水は「不動の大井戸」として今日にいたっている。



⑰ 「平成水守り不動尊」と命名された不動明王像は成田山御本尊の分霊として庭園内に勧請されている。

**PICK UP!** <http://www.stad-tv.com/stad-tv4ch> 地域学の旅をお楽しみ下さい。(8/21配信予定)ら～ばんねっと(千葉ニュータウンCATV)でも放送。

## グリーンバスでも「電車も・バスもPASMO」がご利用いただけます。

「もっと便利に もっとエコロジー」

**特典**

「バスポイント」がたまる!

運賃10円につき 10ポイント

例) 210円→210ポイント

**特典**

特典「バスチケット」プレゼントチャージ

毎月1日～月末まで1,000ポイント貯まる毎に特典「バスチケット」が自動チャージされます。

累積1,000～4,000P 1,000P毎100円分

累積5,000Pで なんと450円分

累積6,000P～10,000P 1,000P毎170円

ひと月最大10,000Pまで、越えた場合、または翌月になった場合は新たにOPから記録されます。

●チャージされたバスチケットは次回のバスの乗車時優先的に使用されます。

※ Suica もご利用いただけます。

**ちばグリーンバス株式会社** <http://www.chibagreenbus.co.jp/>

〒285-0821 千葉県佐倉市角来1474-1 TEL.043-481-0808

お気に入りにご登録下さい

ST&D TV グリーンバスの情報を映像でチェック!!

深夜急行バスのご案内はコチラ!!

「PASMO」は、(株)パソモの登録商標です。「Suica」は、東日本旅客鉄道(株)の登録商標です。ロボポッドは、PASMOのキャラクターです。

# まちの職人

アーティスト

その昔「商店街」と呼ばれる所には、活気があり、笑顔があり、ふれあいがあり、人と人との「顔の見える関係」が存在していた。街からそんな光景が少しずつ消えていき、「商店街」という言葉さえ希薄さを帯びていく現代。本誌ではそんな中、堅固なまでに自分のスタイルを貫き通す「まちの職人」たちにクローズアップ。その姿を伝えることで、個店の魅力を探るとともに、新たな地域「コミュニティ」の可能性を見つめていく。

## 布草履職人 山崎 玉子さん

(86歳)

〈酒々井町〉

軽快な手さばきと力強さ

芯の入った帯状の布が編み込まれていく

丈夫で長持ちと評判の布草履

和裁の技とはつきりとした意志が反映している

時間と手間がしっかりとかけられた布草履

その姿は凛々しく、山崎玉子そのもの



玉子さんの布草履は酒々井まがり家で販売されています。

酒々井まがり家  
酒々井町馬橋106 TEL 043-496-1001

写真・文 田尾敏郎

<http://www.stad-tv.com/>

(stad-tv 5ch)

玉子さんのお話と布草履作りをご覧ください。

<http://www.ogawaen.co.jp/>

創業明治

依倉 小川園

- 佐倉新町本店 TEL 043-484-0127
- 京成佐倉駅前店 TEL 043-485-7765
- うゝいんける佐倉 TEL 043-484-0065
- 公津の杜店ユアエルム TEL 0476-20-5310
- ユーカリが丘サティ店 TEL 043-463-1614
- 志津ステーションビル店 (志津マイン) TEL 043-462-8224
- 勝田台駅前店 TEL 047-485-2216
- 四街道店イトーヨーカドー TEL 043-304-3206



← 抹茶入煎茶のおいしいのみ方

(簡単)  
(おトク)

新開発のティーバックでペットボトルに  
楽に入れます。  
500mlのペットボトルで10本分が  
つくれます。  
● 抹茶入玄米茶もございます。



抹茶入煎茶

4g×12パック……600円(税込)

《新商品》  
ペットボトルで簡単便利!

城下町に銘茶あり  
城下町佐倉は、開国百五十年。  
その歴史の中で、小川園は明治四五年より  
伝統ある佐倉茶を今に伝えていきます。  
夏のご挨拶  
ふる里へのお土産に。



# 家族と愛犬と暮らす セカンドキャリア

Tree Cubicオーナー  
森 早苗さん

脱サラして犬の雑貨店を起業。ご主人と長女と一匹の家族。飼い主の皆さんと一緒に考え楽しむアットホームなお店を目指して奮闘中。

PICK UP!

ユーカリチャンネル



ご主人様(森早苗さん)のお話と私(小豆)をぜひ見てね!

<http://www.stad-tv.com/>



古着のTシャツで作られたウェア



**宮**の杜公園を臨むログハウス風自然派個性住宅が並ぶBESS街区の自宅で、犬の雑貨店「Tree Cubic」を営むのが、森早苗さんです。森さんは、今年2月に18年間勤めていた会社を退職。セカンドキャリアの場を、ユーカリが丘のマンション住まいから、より自然豊かな宮ノ台に移して起業、念願の愛犬との暮らしも始めました。

ご主人、長女、フレンチブルドッグの小豆ちゃんと密な時間が流れます。愛犬との散歩を通して、霜柱、枝に降り積もる雪、濃くなる木々の緑、カエルの声など、これまで気付かなかった四季の移り変わりを日々肌で実感。多感な年頃の長女と過ごす時間も大切にしています。

6月から開店した自宅ショップでは、犬との暮らしを楽しく豊かにしてくれる商品を販売。身体に優しいドッグフード、古着のリメイクやフレンチブルドッグ専用のオリジナルウェア、機能性デザイン性に優れたリード、目的に応じたおもちゃなど、森さんが厳選を重ねた自信の品です。現在、しつけ方教室や飼い主を対象とした勉強会も企画。飼い主や興味のある方が集い、犬の話に花を咲かせる場になればと期待を膨らませます。

幼い頃、自然の中で育ち秘密基地ごっこや川で遊んだ経験を持つ森さん。ユーカリが丘地区は、造り物でない自然が残っているのが魅力。子ども達にも泥んこになって遊ぶことのできる環境を残して欲しいと願います。また、歩いていける距離に商業施設や病院がある利便性や、住宅内の防犯設備が充実しており安心した生活を送れること、そして、歴史ある伝統行事に触れることができるのも嬉しいと笑顔を見せます。

会社と家の往復だった生活から、この地に住むことを決め、これからは陽の光、風、雨を肌で感じるような生活を望んでいます。家族と愛犬と暮らす森さんのセカンドキャリアは、新たな夢に向かって動き始めました。

Tree Cubic  
043-309-4447  
<http://tree-cubic.com>

ユーカリが丘 SEVEN

立地で。スタイルで。こだわって選べる、「ユーカリが丘[7]」新登場。

駅へ10分圏

緑が豊富

公園が近い

小学校が近い

勝田台バス便

子育てに健康

スタイルのある家



山万がお届けする、ロングライフ・快適性能の家  
山万・スモリの家  
YAMAMAN SUMORI HOUSE



B ログハウスの街 BESS街区



PIAGRANDE 第3期





第26回  
ユーカリまつり開催

7/26-27



毎年恒例の「ユーカリまつり」が今年も開催します。例年2日間で3万人以上の方が集まるお祭りで、期間中は一部時間帯で電気動力・ゴムタイヤを使用している無公害で安全な新交通システム「ユーカリが丘線」の無料開放を行っております。今年の夏も「ユーカリまつり」で沢山の笑顔と楽しい思い出と一緒に作りましょう。

◎期間：2008年7月26日（土）・27日（日）  
◎場所：ユーカリが丘南公園

セタライトダウン

～あかりを消して、地球にやさしい暮らしを見つめ直そう！～

7/7

環境省では2003年より温暖化防止のため、「CO<sub>2</sub>削減／ライトダウンキャンペーン」を実施しています。これは、ライトアップに馴れた一般の市民一人一人に対して、日頃いかに、照明を使用しているかを実感していただき、日常生活の中で温暖化対策を実践する動機付けを与えていくことを目的としたキャンペーンです。京都議定書約束期間の初年度であり、サミットイヤーでもある2008年に、ユーカリが丘でもセタライトダウンを実施します。「家の電気を消して、ローソクの灯りで親子（家族）で語ろう」と呼びかけます。皆さんもご家庭で参加してみよう。

◎日時：2008年7月7日（月） 20：00～22：00



エコキャンドルを作ろう

7/6

セタライトダウンの前に、廃油を使ったエコキャンドル作りイベントを開催します。ハート型など、自分オリジナルのエコキャンドルを作ってセタライトダウンを楽しもう!!



◎日時：2008年7月6日（日）  
◎場所：ユー!キッズ前特設ブース

# Yukari

2008 July  
Enjoy Topics

ユー!キッズは7月も  
楽しいこと、もりだくさん!

7/1~

日替わりで毎日3~4プログラムを開催。  
楽しいプログラムの一部をご紹介します!

- ◎7月 1日（火）・ひらひら新聞遊び・望遠鏡を作るよ
- ◎7月 2日（水）・リボン体操・ハイハイ競争よーいどん
- ◎7月 3日（木）・紙芝居を見よう・パラシュートで遊ぼう
- ◎7月 4日（金）・親子の英語レッスン
- ◎7月 5日（土）・七夕飾りを作ろう
- ◎7月 6日（日）・折り紙教室
- ◎7月 8日（火）・しゃぼん玉あそび
- ◎7月 9日（水）・楽器で遊ぼうミニコンサート
- ◎7月 11日（金）・ボリング大会
- ◎7月 12日（土）・お店屋さんシリーズ おもちゃ屋さん
- ◎7月 13日（日）・アクアピースづくり
- ◎7月 14日（月）・お兄さんと体操しよう
- ◎7月 15日（火）・お水パチャパチャ遊び
- ◎7月 19日（土）・親子のお料理教室
- ◎7月 21日（月）・鉄道体験ツアー・バルーンアート教室
- ◎7月 24日（木）・はじめてのリトミック
- ◎7月 25日（金）・小麦粉ねんど
- ◎7月 27日（日）・うちわを作ろう
- ◎7月 29日（火）・劇あそび
- ◎7月 31日（木）・手作りおもちゃ



詳しいイベントの内容は、  
<http://www.you-kids.com>をご覧ください。  
※予定につき変更することがございます。



エコキャンドルプレゼント

7/5-6

先着1000名

セタライトダウンをご家庭で参加していただく為に、ユーカリが丘街ギャラリーにご来場いただいた方、先着1,000名様にエコキャンドルをプレゼントします。エコキャンドルを使って、ご家族でセタライトダウンに参加してみてください。  
※なくなり次第、終了とさせていただきます。

◎日時：2008年7月5日（土）・6日（日）  
◎場所：ユーカリが丘 街ギャラリー

ユー!キッズ  
1周年記念イベント開催

8/9-10

ユー!キッズは8月で1歳になります。1周年記念イベントでは、写真コンテストや人形劇、マジックショーなど盛り山。ぜひ親子で来て楽しんでください。

◎日時：2008年8月9日（土）・10日（日）  
◎場所：ユーカリが丘総合子育て支援センター ユー!キッズ



※写真は全てイメージです。 ※イベントの内容は予定につき変更になる場合がございますので、予めご了承ください。



**日本のあるべき街の姿を考えている。**

# 考える街。

ユーカリが丘  
地球の将来を考えている。

「2月26日発売の千葉ウォーカーで、ユーカリが丘は『楽しく子育てできる安心タウンNo.1』に輝きました。NIKKEI NETの住宅サーチにて、『新築分譲・一戸建て総合アクセスランキング14週連続で第1位』となりました。(2008.3.11~6.16)

**子育てを考えている。**

**街の若さを考えている。**

山万株式会社

2008 夏  
イチ押し。

# 今年の夏は「家族や仲間と」 成田のホテルでバーベキュー!!



暑い夏が今年もやってきました。  
今年の夏は家族や親しい仲間を誘って、成田市内で暑さを忘れるような楽しい時を過ごしてみては？  
私達がお勧めするのは、昼は市内のイベントに参加、夜は市内のホテルでプールサイドバーベキューを楽しむプラン!是非、ご堪能あれ!!

## ご家族や気の合う仲間を集めてバーベキュー!!

ホテル日航成田では「ガーデンレストラン ジャルダンセリーナ」内のオープンテラスで今年もバーベキュー&ブッフェを開催致します!  
お子様からお年寄りまで皆様に楽しんでいただけるよう、お肉からシーフード、デザートに至るまで豊富なメニューをご用意しております。もちろん、飲み放題のメニューも揃えておりますので、ご家族でもお友達でも、ご満足いただけること間違いなしです。



お得にお得なプラン 期間限定 6/30~7/17

当日料金をお得な前売料金で

- シニアデー 60歳以上のお客様 毎週月曜日 4,400円
- スーパーチuesday 来店者全員 毎週火曜日 4,400円
- レディースデー 女性のお客様 毎週水曜日 4,400円

### ■期間

2008年6月27日(金)~8月31日(日)  
17:30~21:30(雨天中止)  
(ラストオーダー21:00)

### ■料金

前売券

大人 4,400円  
(ご利用の前日までにご購入下さい)

当日

大人 4,800円  
小学生 2,000円(前売・当日共通)

## ホテル日航成田

成田市取香500  
TEL.0476-32-1157  
<http://www.nikko-narita.com>



↑その他メニュー等の情報はこちら。

## プールサイドでリゾート気分満喫!!



今年も成田エクセルホテル東急ではホテルのプールサイドで心地よい夜風を感じながら、南国ムードの中でゆったりとしたひとときをお楽しみいただけるプールサイドガーデンバーベキューをご用意しております。おいしい料理を堪能しつつ、南国ムードに酔いしれてみては…?

期間 2008年7月25日(金)~8月31日(日)  
18:00~21:30(雨天中止)  
(ラストオーダー21:00)

前売り 大人 4,500円(7/24まで)

当日 大人 5,000円  
小学生 2,000円  
4歳以下 1,000円

※要予約 混雑が予想されるため、予めご予約をお勧め致します。

## 成田エクセルホテル東急

千葉県成田市大山31番地  
TEL.0476-33-0109  
<http://www.narita-e.tokyuhotels.co.jp>



↑その他メニュー等の情報はこちら。

ST&D  
オススメ

## 成田市内で一日遊べる イベント情報

7月4~6日

●成田祇園祭…詳しくは10ページをご覧ください。

7月19・20日

●埴生神社(三の宮)夏祭り

…朝顔ほおづき市

19日 AM7:00~PM9:00

20日 AM7:00~PM7:00

…御神輿渡御 20日 AM10:00~

…三里塚天神会によるお囃子

19日 PM7:00~

7月12日~8月17日

●第四回うなぎ祭り

成田の名物「うなぎ」を食べてもらえるスタンプを3コ集めて応募すると抽選で豪華商品が当たるスタンプラリーを開催!!(1,000円毎に1コ)



お問い合わせ

(社)成田市観光協会

成田市花崎町760 TEL.0476-22-2102

食べて納得! 贈って満足!!

# おいしさ再発見! 千葉の味覚



ギフトだけじゃもったいない!  
美味しい海の幸・山の幸のギフトを  
セレクトしてみました



すたっとTV/企業CMを、TV感覚でご覧下さい。

## ●波奈特選 手造り 西京漬けセット

4,000円(税・宅配料込)

金目鯛の西京漬け1枚  
鮭の西京漬け2枚  
銀ダラの西京漬け2枚  
ホウボウの西京漬け1枚

京都産の高級粒味噌を使用  
職人が手造りで漬け込みました



国産の採れたての魚を厳選し  
銚子で加工しました

## ■波奈グループ(早野商事)

県内で海鮮ととんかつの店を展開する  
波奈グループ(早野商事)からは、海の  
幸と山の幸。  
すたっとのオススメは西京漬けセット。波  
奈の職人たちの手により一つ一つ丁寧  
に漬けられた魚、ハーブ鶏は絶品です。

[お問い合わせ・ご注文]  
☎043-232-0144



その他の商品をご紹介します→

## ●波奈特選 干物セット

5,500円(税・宅配料込)

金目鯛開き(大)1枚 特上真鯨開き3枚  
特上さば文化2枚 さんま開き(大)2枚  
いかな一夜干し(大)2枚  
※こちらの商品については銚子より直送となります。



千葉県産のハーブ鶏を  
京都産の高級粒味噌で仕上げました

## ●ハーブ鶏西京漬けセット 3,500円(税・宅配料込)

ハーブ鶏西京漬け(100g)6枚

## ●神門漬

3枚入り 2,500円(税・送料別途)

5枚入り 3,000円(税・送料別途)



神門漬は「佐倉老舗推奨長寿品」です。

## ●ソーセージ詰め合わせ

2,000円セット(税・送料別途)

ソフトサラミソーセージ、粗挽きポークウインナー、  
粗挽きチョリソー+マスタード付

3,000円セット(税・送料別途)

詰め合わせ内容  
ボンレスハム、粗挽きチョリソー、ポークウインナー、  
ピーナツ入りウインナー+マスタード付



サツマイモで育てた旨味たっぷりの味わいポークを  
オリジナルの味噌で漬け込みました。

## ■太伸食品

交通の要として多くの車が行きかう国道  
51号の交差点“神門(ごうど)”。  
ここはかつて香取神宮への一の鳥居  
があったところです。この神門にある  
太伸食品でつくられているのが、佐倉  
名産の神門漬。  
献上品であった豚の味噌漬の伝統を  
活かした逸品です。

[お問い合わせ・ご注文]

☎043-498-1131



その他の商品をご紹介します↑



味わいポークを使用。  
一つ一つ丁寧に製造した逸品です。



# 東京⇄成田SKYGATEシティ 始まる!



世界の空に繋がる利便性と発展していくエリア、  
UR都市機構のみなさんにお話を伺いました。



左) 千葉地域支社千葉ニュータウン事業本部  
事業部事業計画第二課  
係長 鈴木万喜さん  
中) 千葉地域支社千葉ニュータウン事業本部  
事業部事業計画第二課  
岡田 歩さん  
右) 千葉地域支社千葉ニュータウン事業本部  
業務部総務経理課  
専門役 松下美恵子さん  
下) プロジェクトのPR  
成田新高速鉄道沿線地域のPR Officer

## 東京⇄成田SKYGATEシティ

**成** 田空港開港30周年を迎えた今年、2010年の平行滑走路延伸や成田新高速鉄道開通への関心も高まっています。成田新高速鉄道では新型スカイライナーが登場し、成田から都内までを約36分で繋ぎます。特急電車も増発予定。鎌ヶ谷から成田までの成田新高速鉄道沿線帯「東京⇄成田SKYGATEシティ」は、まちなかの魅力と価値が高まると注目されています。「SKYGATE」は、成田と羽田が一本で結ばれ世界が身近に、沿線地域が海外の玄関口となることは勿論、地域の空の広さを表現しています。また「SKYGATEシティ」の中心に位置する千葉ニュータウンを開発するUR都市機構では「SKYGATEライフ」といった沿線の街ならではのライフスタイルを提案。2010年の「10」とSKYGATEの「S」にちなんで10個のライフスタイルを紹介しています。「Speedie&Slowlie」は、都会的な生活と自然の多いゆったりとした生活の両面を楽しめること。「Study&Sports」は、魅力的な教育環境と体を動かす施設環境が整っていること。「Security&Safety」は、企業を始め子どもから高齢者までが安心して暮らせること。バリアフリーの環境整備にも配慮しています。また、隣接する地域に大きな医療機関があること、積積台地と呼ばれる頑強な地盤エリアであることは、住民にとって心強く多くの企業が電算施設を置いています。その他「Sky&Street」「Success&Satisfaction」を掲げて街の魅力を表しています。

<http://www.stad-tv.com/>  
**印西チャンネル**

「SKYGATEライフ」など、今後のまちづくりに  
についてご紹介。らーばんねっと(千葉ニュータウンCATV)でも放送予定。

(問) UR都市機構  
TEL.0476(46)2011(代)

近年の印西牧の原駅周辺を始めとする大型商業施設の誕生は、県内外からの来訪者をもたらす、東京アイズリゾートに匹敵する年間約2800万人が訪れるエリアに成長しました。今後は、渋滞緩和策で鉄道と並行した道路整備にも着手、国道464号線の千葉ニュータウンから先、成田までの「北千葉道路」工事も進められています。商業施設から少し足を伸ばすと里山が広がり、都市と自然が共生する特性を持ちます。広大な敷地面積を誇る県立北総花の丘公園を始め、個性豊かな公園が豊富にあるのも魅力です。急速に街の姿を変えていく印西市。世界の空に繋がる利便性と、見上げた空の広さのバランスを崩すことのないまちづくりを期待したいもの。2010年に向けて、SKYGATEシティはスタートしたばかり。今後の成田新高速鉄道沿線地域に注目です!

### クルバス 2008年9月末まで運転続行!!

クルバスは、千葉ニュータウンエリアに建ち並ぶ大型8店舗の協働のもとで運営されています。2008年6月までを予定していた運行ですが、今後も継続してほしいという皆さんの要望から9月までの利用が可能になりました。ショッピングには、運賃無料で30分おきにくるくる巡回しているクルバスを、ぜひご利用ください。

(株)千葉ニュータウンセンター内  
印西牧の原駅圏進出企業懇話会事務局  
TEL.0476-46-5811 運行情報はコチラ→

### オープンキャンパス インフォメーション

東京基督教大学	東京成徳大学	東京電機大学
八千代キャンパス	八千代キャンパス	千葉ニュータウンキャンパス (情報環境学部)
〈日程〉 7月26日(土) 10:00~受付開始	〈日程〉・7月20日(日) ・8月1日(金) ・8月24日(日)	〈日程〉 7月19日(土)・20日(日) 8月23日(土)・24日(日)
〈お問い合わせ〉 東京基督教大学 TEL.0476-46-1131 東京基督神学校 TEL.0476-46-1135 印西市内野3-301-5-1 <a href="http://www.tci.ac.jp/">http://www.tci.ac.jp/</a>	〈お問い合わせ〉 東京成徳大学 八千代キャンパス TEL.047-488-1000 (入試・広報センター) 八千代市保田2014 <a href="http://www.tsu.ac.jp/">http://www.tsu.ac.jp/</a>	〈お問い合わせ〉 東京電機大学 千葉ニュータウンキャンパス (情報環境学部) TEL.0476-46-4111 印西市武西学園台2-1200 <a href="http://www.sie.dendai.ac.jp/">http://www.sie.dendai.ac.jp/</a>

# 我が家の ペット自慢!

Vol.9



STAD TV stad-tv 6ch

かわいいペットをご覧頂けます。

**びよん太** (♂4歳)  
ライオンウサギ  
庭で散歩させると植えてあるものをときどき食べちゃうのがたまにきずですが、普段はとてもかわいいヤツです。



**ティアラ** (3歳9ヶ月)  
**グーフィー** (2歳8ヶ月)  
ミニチュアダックスフンド  
シルバーダブブル&クロタン  
目えん坊のティアラとイタスラ子  
のグーフィー!!  
いつも仲良し!!2人で追いかけっこしてます!



**マロ** (♀3歳)  
ミニチュアダックスフンド  
さくら自動車整備センターの高橋マロです!  
いつもお客さんにとっても可愛がってもらっている、看板犬です。みんなも遊びに来てね!



**ハニー** (♀6歳)  
ミニチュアダックスフンド  
人懐っこいよ!!



**サンタ** (♂1歳)  
チワワックス  
元気がとりえ!

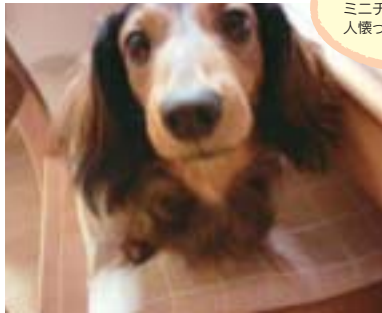

**ココ** (♀12歳8ヶ月)  
ヨークシャーテリア  
千の風になりました...  
くすん



すたつとの大人気コーナー!!  
かわいいペットの映像はヒルサイド倶楽部HPでご覧頂けます!

我が家の  
ペット自慢! **写真募集中!**

かわいいペットをすたつとで自慢してみませんか?  
あなたのペットの自慢話を是非、お写真と一緒にヒルサイド倶楽部まで送信ください。  
楽しいエピソードもお待ちしています。

●Webで投稿(ヒルサイド倶楽部HPより) — <http://hillside.jp/>

●封書で投稿 〒285-0003 千葉県佐倉市飯野793  
ヒルサイド倶楽部 我が家のペット自慢! 係



すたつとひろばでさらに自慢しちゃおう!  
あなたのペット日記をブログで楽しめます(無料)  
お友達も誘ってすたつとひろばへGO

<http://www.stad.cc>

ヒルサイド倶楽部 で 検索

## 地震!? 15秒あれば何ができますか?

話題の

緊急地震速報(予報)受信装置

**DIGITAL CATFISH**

親機 定価 ¥99,750(税込)

DIGITAL CATFISHは  
インターネット回線を使った高度利用の  
緊急地震速報(予報)受信装置

- POINT**
- 到達時間予測
  - 気象庁からのデータをピンポイントで受信
  - 到達時間と予想震度を告知
- ※子機は別売です。

たとえ数秒前でも、心構えをすれば守れる命があります。

日本3SOFT千葉県特約店

株式会社 **DMGコーポレーション**

〒285-0037 千葉県佐倉市本町147-5  
TEL.043-484-8822(代)



緊急地震速報受信装置  
がご覧いただけます。  
会社案内は  
こちらから→



DMGは暮らしの  
プラス1をご提案します



関東最大級  
カラオケ流通センター  
カラオケ中古機  
ショールーム  
「見て」「さわって」「選べる」  
大切な機器を長く使用して  
いる方必見です!

☎0120-7-19190

**Golden Wave**  
ホームサウナ

「お部屋でリラククス」

- 天然のシーダー(カナダ杉)使用
- 遠赤外線体によさしい有名エステ店でも使用しています。



☎0120-406-307

# 読者プレゼント

すたっと編集部からステキなプレゼント!

## 7・8月号

### 応募方法

ハガキまたは、すたっとTV(インターネット)からメールにてご応募下さい。

- ①お名前 ②住所・電話番号 ③年齢
- ④ご希望のプレゼント(第1希望、第2希望)
- ⑤以下のアンケートにお答えの上すたっと編集部(下記)までお送り下さい。
- Q1.今号で一番面白かった記事をお答え下さい。(すたっとTVも含む)
- Q2.今号で興味をひかなかった記事をお答え下さい。
- Q3.すたっとはどこで入手されましたか?
- Q4.P8の朝日新聞社のクイズにお答え下さい。
- Q5.すたっとに関するご感想とご意見をお願いします。

【応募先】  
〒285-0012 佐倉市田町74-1  
株式会社 朝日新聞社 佐倉支社 編集課  
メールの場合  
<http://www.stad-tv.com>

締め切り8月11日(月)まで必着  
当選者は「すたっとTV」で発表させていただきます。

**[FP相談センターウイム]** **2**

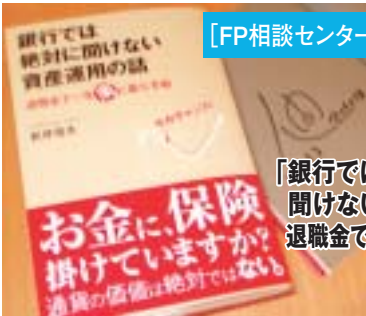

「銀行では絶対に聞けない資産運用の話 退職金で一生涯に暮らす術」

**3名様**

テレビなどでおなじみのファイナンシャル・プランナー松井信夫さんが出版した、サイン入りの本をプレゼント。お金にまつわる疑問や不安を解決できます。

**[小田急志津ゴルフクラブ]** **1**



プリペイドカード **500円券**

**10名様**

100打席250ヤードドライブの練習場と本格的林間コースをあわせ持つ小田急志津ゴルフクラブで、楽しく練習しましょう!

**[朝日新聞社]** **4**



特製エコマイバッグ

**20名様**

「環境先進企業」を目指す朝日新聞社から、オリジナルの特製エコマイバッグをプレゼント。ショッピングの際に、ぜひご活用ください。

**[成田エクセルホテル東急]** **3**



レストランガーデニア ランチbuffet

**2組4名様**

バラエティーあふれるbuffetと多彩な品揃えで好評のデザートをご用意しています。ホテルでのランチタイムをお楽しみください。

**編集後記** ●まちづくりメディア「すたっと」は、創刊4年目を迎えより多くの幅広い世代の皆様へ愛されるよう、今号からデザインを一新しました!また、地域に根ざした情報発信が評価され、総務省の「魅力あるまちづくり事例集」に選ばれました。T-NETのHPでダウンロードできます。4年目を迎えた「STaD」を宜しくお願い致します。(すたっと編集部)

**次回の予告** ●季節は夏から秋へ。秋は伝統と歴史ある秋祭りを始め、様々なイベントが各地で行われます。今回は北総エリアの秋のイベント情報を満載でご紹介。皆様からの身近な情報もお待ちしています!

すたっと編集部 TEL.043-486-1101  
〒285-0012 佐倉市田町74-1  
(広告のお問い合わせもお待ちしております)  
朝高千穂ネットワーク <http://www.t-net.co.jp/>

次回の「すたっと」は**9月1日**に発行の予定です。

**Stadスタッフ**  
発行人 ● 中村 正明  
デザイン ● 初芝 博志  
映像制作 ● 加瀬 聡子  
協力 ● 城西国際大学メディア学部 ● 東京情報大学情報文化科学映像研究室  
● 佐倉ビデオサークル  
印刷・発行 ● 朝高千穂ネットワーク

### ★「すたっと」創刊3周年記念企画展★

6月5日～8日まで弊社2階を会場に、すたっと創刊3周年を記念した企画展示を開催しました。企画展では、これまでの記事から「まちの職人」コーナーをクローズアップしたパネル展示を始め「すたっとTV」で配信した映像、編集部からお世話になった方々に感謝の気持ちをポストカードで綴ったコーナー等を紹介。多くの皆様にご来場頂き改めて沢山の方に支えられていることを実感、感謝の気持ちに包まれました。次は5周年を目指して頑張ります!ので、今後ともご支援をどうぞ宜しくお願い致します。



### 「すたっと」設置店紹介コーナー

**「農産物直売所ベジショップそうふけ」**  
●前号でご紹介したベジショップそうふけは「畑から食卓へ」をコンセプトに、採れたての地元産野菜を販売し、地域とのつながりを大切にしています。新鮮な野菜をいただきながら、フレッシュな情報満載の「すたっと」を、あわせてお楽しみください。



農産物直売所ベジショップそうふけ  
(問)TEL.0476-47-2544

※「すたっと」は佐倉市内の公民館、図書館を始め、北総エリア約350店舗に設置の協力を頂いています。<http://www.stad-tv.com>  
すたっと設置場所の一覧については、すたっとTVでご覧頂けます。お近くの設置店で頂いて下さい。

さくら斎場でのご葬儀承ります。  
まごころこもったご葬儀は

## (有)松井葬儀社

経済産業大臣認可佐倉地区全葬連加盟店

ホームページは **佐倉市葬儀** で **検索**

TEL 043-484-0756 (24時間)  
FAX 043-484-0758

←お盆のこと、ご葬儀のことがわかる松井葬儀社のすたっと日記

エコドライブ、美しい環境とモビリティの楽しさを次世代へ。

## FREED

すたっとひろばでFREEDをみてみよう!



詳しくは当店までお問い合わせ下さい。

**FREED**  
Gエアロ・Lパッケージ(7人乗り)

車両本体価格 **1,963,500円**  
(消費税抜き 1,870,000円)  
リサイクル料金 12,240円は別途

型式: DBA-GB3  
1.5L SOHC i-VTEC  
CVT車/FF

●記載価格はすべて消費税込みの価格です。消費税を除くその他の税金、保険料、登録等に伴う諸費用、リサイクル料金は別途申し受けます。

### Honda Cars 四街道

四街道と佐倉を結ぶネットワークで、安心・快適カーライフをお手伝いします。

四街道店 TEL.043-422-0360 佐倉白銀店 TEL.043-483-8870  
〒284-0027 千葉県四街道市東山11082 〒285-0045 千葉県佐倉市白銀1-26-2

# 「睡眠時無呼吸症候群」

聖隷佐倉市民病院

## 「睡眠時無呼吸症候群」って?

2003年、山陽新幹線の運転士居眠り事件を覚えていらっしゃるでしょうか? 「睡眠時無呼吸症候群(SAS: Sleep Apnea Syndrome)」という言葉がわが国で一躍有名になったのはおそらくこの事件ではないかと思えます。以来「睡眠時無呼吸症候群」は社会的な認知度が高まり、最近ではテレビの健康関連の番組でもしばしば取り上げられるようになりました。「睡眠時無呼吸症候群」は夜間睡眠中自分では気づかぬうちに息が断続的に止まる病気で、眠った時に、喉の周辺の筋肉が空気の通り道(気道)を圧迫して気道が狭くなり、

「閉塞型」といいます。その結果大きないびきをかいたり、息が苦しくなると目が覚めたり、起床時の頭痛、昼間の眠気や倦怠感に襲われたりします。自分では眠っているつもりでも実は十分な睡眠をとれていないのです。言い換えれば慢性的な睡眠不足のような状態です。「睡眠時無呼吸症候群」には種々の原因が考えられますが、代表的なものに肥満があげられます。

## 「睡眠時無呼吸症候群」は「何故怖い?」

まず自身自身の問題としてさまざまな合併症を引き起こす、又は増悪させることです。高血圧、虚血性心疾患、脳卒中などの循環器疾患や糖尿病などと関係し、自身自身の身体を蝕んでいきます。しばしば耳にする夜間の



CPAP療法(経鼻的持続陽圧呼吸法)  
資料提供:帝人在宅医療株式会社

## 「睡眠時無呼吸症候群」の治療は?

突然死、この「睡眠時無呼吸症候群」が原因で起こる場合もあります。次に社会的問題として山陽新幹線の事件に代表されるような居眠り運転や作業ミスなどを引き起こしかねないことです。海外の大きな事故で、1979年米国スリーマイル島原発事故、1986年ソ連チェルノブイリ原発事故、1986年スペースシャトル爆発事故などはこの「睡眠時無呼吸症候群」が関係しているのではないかとされています。

適切な治療を行うと日中の眠気や倦怠感などの症状がなくなるだけでなく、合併症を予防したり改善することができます。軽症の方は減量や飲酒を控えるなど生活習慣の改善により症状が軽減したり、無くなることもあります。中等症、重症の方はCPAP(シーパップ)療法が第一選択です。

CPAP療法は寝る時に器械を使う治療法です。自宅で簡単にでき、保険が効きます。ご自身あるいは家族・知人に心あたりの方がいれば、一度受診してみたいかがでしょうか。



**聖隷佐倉市民病院**  
〒285-8765 千葉県佐倉市江原台 2丁目36番2  
TEL.043-486-1151  
FAX.043-486-8696  
URL: <http://www.seirei.or.jp/sakura/>



## 聖隷佐倉市民病院 健診センター



人間ドック・各種オプション検査・健康診断をご受診いただけます。  
【お問い合わせ】TEL.043-486-0006 FAX.043-486-1687  
mail: [sk-dock@sis.seirei.or.jp](mailto:sk-dock@sis.seirei.or.jp)  
住所: 〒285-8765 千葉県佐倉市江原台 2丁目36番2

●ご相談下さい。  
記事関連についてのご質問・ご相談は  
聖隷佐倉市民病院までお問い合わせ下さい。  
(電話 043-486-1151)

↑QRコードから聖隷佐倉市民病院の情報をチェック

## すたつとコラボレーション企画 こどもアート展作品募集

佐倉市は今年開国150周年を記念して、歴史的な資源をいかした様々な記念事業を展開しています。

そこで佐倉市に住む子どもたちに、好きな佐倉の場所の絵を描いてもらい、病院内をはじめ佐倉市内の数箇所やインターネット上での展示会を企画しています。

子どもたちの作品が患者さんを勇気づけ、地域の魅力を再発見し、未来のまちづくりに繋がってくれることを願っております。

たくさんのご応募をお待ちしております!

### 【応募詳細】

- 対象: 小学6年生まで
- 応募およびお問い合わせ先(持ち込みも可能です)  
〒285-8765 佐倉市江原台2-36-2  
聖隷佐倉市民病院 経営事務課 こどもアート展受付係  
もしくは、  
〒285-0012 佐倉市田町74-1 (株)高千穂ネットワーク内  
すたつと編集部 こどもアート展受付係
- 締め切り: 9月30日(火) 消印有効
- 優秀者には記念品を贈呈いたします。
- 応募作品は展示期間が終了後、ご返却いたします。



暮らしに感動にかえる。  
RENAI KEISEI SAKURA

# ルネ成佐倉

グランレジデンス  
GRAND RESIDENCE  
新 発 表



本広告を開始するまでは、契約または予約の申込、並びに申込順位の確保には応じられません。(販売予定時期：平成20年7月中旬) 予告広告

# 堂々完成。

実際の建物内のお部屋にて、開放感ある眺望・明るい南向きの陽光をご体感頂けます。

## [土]・[日]限定 日照&眺望体感会開催!

ご希望の方は、係員がご案内いたしますのでマンションギャラリーまでお越しください。

平置中心 (123帖) 専用駐車場 100%  
当初1年間使用料

# ¥0

※詳しくはマンションギャラリーまでお問い合わせください。

3LDK 1,900万円台より  
77㎡超

2LDK (61㎡超) ~ 4LDK (80㎡超)まで、個性豊かな間取りプランをご用意。

**安心のセキュリティ**  
非接触ICカードキー  
24時間セキュリティ

**先進の設備・仕様を標準装備**  
ディスプレイ  
保溫浴槽

**家族で楽しめる多彩な共用施設**  
キッズルーム  
シアタールーム

頭金0円・月々5万円台より

※返済例の融資等につきましては、係員までお問い合わせください。



※マンションギャラリーの目印は「佐倉カントリークラブ」の入口右手になります。※現地へは佐倉駅南口交差点信号を左折してください。お気配にご利用ください。

**モデルルームオープン**  
ホームページアドレス [www.sakura163.com](http://www.sakura163.com) (ルネ成佐倉) 株 冊

**総合地所** 伊藤忠ハウジング  
0120-353-163  
営業時間/A.M.10:00~P.M.6:00(水曜定休) ※携帯電話からもご利用になれます。

**400ポイント(40万円相当) プレゼント!!**  
IHクッキングヒーターや  
食器洗い乾燥機などが選べます。  
※詳しくは係員までお問い合わせください。

**安心の住宅性能評価**

設計 性能評価 (取得済)

建設 性能評価 (取得済)

**Coupon**  
クオカード  
1,000円分プレゼント!  
このクーポンをご持参の上、アンケートにご協力頂いたご家族様、1回に限りです。  
(2008年8月末日まで有効)